SAYI: 1939 | PAZAR 2 Ağustos 1942 | SENE 6
TELEFON: Baş M. 20827 İDARE 23300 | TELGRAF: İstanbul Son Telgraf
Sahip ve Başmuharriri: ETEM İZZET BENİCE

SON TELGRAF

EN SON TELGRAFLARI VE HABERLERİ VEREN AKŞAM GAZETESİ

Tesis Tarihi 1936 | SAYISI 5 KURUŞ | Pet. Kutusu No.
ADRES: Cağaloğlu Nuruosmaniye Cad. No. 54
ABONE: Senelik: 1400 6 Aylık: 750 3 Aylık: 400
Gazeteye gönderilen evrak iade edilmez

Tüccar Vicdanile Baş Başa Bırakılmıştır..

Fakat fiat tayinine de bir dereceye kadar lüzum vardır

İhtikârı bilmek, fiat fazlasını tayin edebilmek için elde bazı ölçüler bulunmazsa Belediyeler kontrol vazifelerini nasıl görürler ?.

ETEM İZZET BENİCE

Hükûmet yeni iktısadi ve ticarî politikasında tüccarı, vicdanı ile, memleket sevgisi ile, millî şuur ve idraki ile başbaşa bırakmıştır. Hür ve müstakil bir memleketin hür ve müstakil ticaret hayatı da elbette ki ancak böyle bir şarta tâbi olabilir.

Tüccarın, elindeki metaı normal kazanç haddi ile iktifa ederek ve rekabeti kollıyarak satmasından daha tabii ne olabilir?.

Sayın Şükrü Saracoğlu ve Ticaret Vekili Behçet Uz da bu tabii yolu tercih etmişlerdir. Sulh nimeti içinde dünyanın cenneti halinde yaşıyan memleketimizde müstahsilden başlıyarak ticaret müesseselerine ve gezginci esnafa kadar her vatandaş bu anlayışın tam mukabelesi içinde kendisini ve tutumunu ayarlarsa mesele kalmaz. Ve.. inşallah böyle de olacak; istihsal bolluğu, normal ticaret usulleri, millî kavrayış ve idrak, rekabet beklediğimiz ve umduğumuz neticeyi verecektir. Bunun içindir ki, hükûmet şamil bir tutumla her türlü tahdidi, fiat mürakabe komisyonlarını ve narhlandırma sistemini de kaldırmıştır.

Ancak, ihtikârı takip, vurgunculuğu suçlandırma, sun'i pahalılığı cezalandırma, alışverişte normal fiatı gözetleme belediyelere geçmiştir. Bir vatandaş gelip de:

— Bu tüccar elindeki şu malı bana şu fiattan satıyor. Bunda gayrimeşrû kazanç hırsı hâkimdir..

Şikâyetinde bulunduğu vakit belediye zabıtası hizmetini ifa edenler, belediye iktısat müdürlüğü, teftiş hey'eti veya şu ve bu alâkalı makam bu şikâyete muhatap olacak ve şikâyeti tedkik edecektir. Böyle bir şikâyet karşısında hakikati ortaya çıkarabilmek için takip ve tedkiki yapacak makamın elinde bir fiat ölçüsü olmadığına göre yapacağı iş bugünkü çerçevesi içinde sadece «emsal ile kıyas»dan ibarettir. Eğer kıyas yolu ile hakikate en çok yaklaşılarak şikâyet sahibinin iddiası tevsik olunabilirse bundan ötesi için her türlü imkân açıktır. Millî Korunma Kanunu, Millî Korunma Mahkemeleri suçluyu takip ve tecziye yolunda kâfi salâhiyetle mücehhezdir. Fakat, ya emsal yolu ile kıyas kabul etmiyen nesnelerin satışında ne yapılacak?. Bunların en başında memleket dahilinde yetişmesine rağmen güçlükle tedarik olunan veya nedret arzeden maddelerle ithal metaları ve her nevi mamuller gelir.. Belediye iktısat müdürlüğü veya daimî encümeni şikâyet vaki olmamasına rağmen dahi bu gibi maddelerin fiatının normal halde olup olmadığını, satışların tabii veya gayritabiiliğini nasıl kontrol edebilecektir?. Harp içindeyiz, her aradığımızı bulamıyoruz, her ısmarladığımızı getirtemiyoruz. Getirtilebilen veya güçlükle elde edilen maddelerin satışında insanlığın fazla kazanma hırs ve tamahına kapılırsak kim bize ne yapacak, nasıl yapacak?. Mademki, fiat serbesttir; mademki tahdit yoktur, kimsenin de fiatların meşruiyet veya ademi meşruiyeti üzerinde müttalea yürütmiye hakkı olmamak gerektir.

Görülüyor ki, fiat serbestliğinde davanın çetin olan ve belediye mürakabesini güçleştiren tarafları da vardır. Müstahsil, tüccar, esnaf, aracı, satıcı bütün zümreler yalnız kendi idrak ve vicdan ölçülerine terkedilmişlerdir. Belediye ne kadar gayret sarfeder, ne dereceye kadar hüsnüniyetle mahmul bulunur, ne kadar mükemmel teşkilât kurmuş olursa olsun elde bir fiat ölçüsü olmayınca vicdan ve idrak hududu dışına çıkan muhtekiri takip etmek, fiatların normal olup olmadığını göz ucu ile tedkik edebilmek zor, hattâ, çok müşküldür. O halde, ne yapmak lâzım?. Bizim anlayışımıza göre, herşeyin başı millî vicdan, ticaret namus

(Devamı Sa: 3, Sü: 3 de)

Harp sahalarından resimler: Sol da Ruslar tarafından terkedilen bir uçak meydanı, sağda dağlık arazide Alman gözcüleri

Vaziyet

Almanlar Rus sol cenahını ite ite Kafkas eteklerine doğru iniyorlar

[Bugün öğleye kadar gelen haberlere göre, cephelerde umumî durum şöyle görünmektedir:]

Rus birliklerinin son günlerde artan mukavemetlerine rağmen, Almanlar Kafkasyaya doğru inmiye devam etmişler, Don nehrinin ve geçenlerde zaptettikleri Proletarskaya şehrinin cenubundaki Salzk şehrini de almışlardır.

(Devamı Sa: 3, Sü: 4 de)

15 yaşında bir genç 12 yaşında bir kızı çifte ile öldürdü

Katil "Ben şaka yapıyorpum; fakat kaza oldu,, diyor

Çanakkaleden bildirildiğine göre Seddülbahir köyünde kanlı bir cinayet işlenmiştir:

Bu köyde oturan 15 yaşında İsmail Aydın on iki yaşında Hatice isminde bir komşu kızını çifte ile öldürmüştür. Yakalanan katil ifadesinde şunları söylemiştir:

— «Her vakit Hatice ile birlikte mısır tarlasını bekledik. Dün de tarlaya gittim. Hatice Çardakta yorgana bü-

(Devamı Sa: 3, Sü, 5 de)

Orta Şarkta Amerikan harp gayreti artıyor

Londra, 2 (A.A.) — Birleşik Amerikanın Orta Şarktaki harp gayretleri günden güne artmaktadır.

Birleşik Amerika tarafından Eritre'de geniş mikyasta bir hava depo ve tamirhanesi inşa edilmiştir. Bu deponun inşa ve tesisatında Amerikalı eksperler kullanılmıştır. Hasara uğrayan Amerikan tayyareleri burada tamir edilmektedir.

Diğer taraftan Amerikan kara kuvvetleri, Orta Şarkta ve Akdenizdeki hava harekâtına geniş mikyasta iştirak etmektedirler.

Müthiş Akınlar

Düseldorf temelden sarsıldı

İkişer ton ağırlığında 150 bomba ve 170 bin yangın bombası atıldı

Şimdiye kadar yapılan akınların en şiddetlisi

Londra, 2 (A.A.) — «B.B.C.» Düsseldorfa Cuma gecesi yapılan hücum, hava muharebelerinin en şiddetlisi olmuş ve 50 dakika devam etmiştir. Muayyen yerlerde patlıyan bombalar şehri temelinden sarsmıştır. Yangın bombalarından maada ikişer ton ağırlığında 150 bomba atılmıştır. Yangın bombalarının miktarı ise 170 bindir. müthiş yangınlar çıkarılmıştır.

Düsseldorf müdafaa kuvvetleri ne yapacağını şaşırmıştır. Akına iştirak eden tayyare adedi malûm değilse de, şimdiye kadar yapılan akınların en şiddetlisi olduğu muhakkaktır. Dört motörlü Lankaster tayyareleri bu akında bulunmuştur.

Üç gece evvel de Hamburga 700 tondan fazla bomba atılmıştır. Bunların arasında 175 bin yangın bombası da vardı, İki gece sonra Sarbruk ağır surette bombalanmıştır.

Amerika geçen ay 71 gemi yaptı

Londra 2 (A.A.)— Birleşik Amerikanın temmuz ayındaki vapur inşaatı 790 bin tonilâto tutarında 71 şilep ve sarnıç gemisidir. Bu miktar yeni bir rekor teşkil etmektedir.

Kıvamussaltana yeni İran kabinesini teşkil edecek

Londra, 2 (A.A.) — Röyter Ajansının Tahrandan aldığı bir habere göre yeni İran kabinesini Kıvamüssaltana teşkil edecektir. İran Parlâmentosunda Kıvamüssaltana 51, Süheyli 28 rey almıştır.

Teşekkül edecek Kıvamüssaltana kabinesi, mevcut muahedenin alâkânı yerine getirecek bir şekilde çalışacaktır.

Bazı bakkallarda niçin şeker az bulunuyor ?

Zam istiyen toptancılardan bazıları şirketten şeker almıyorlarmış !

Son günlerde şehrin muhtelif mıntakalarında ve bilhassa bazı sayfiye yerlerindeki bakkallarda şeker az bulunmaktadır.

Bu arada Yeşilköydeki bakkallarda üç gündenberi şeker yok-

(Devamı Sa: 3, Sü: 5 de)

Ticaret Vekili Eskişehirde

Anadolu Ajansı, Ege mıntakasında bir tetkik seyahati yapan Ticaret Vekili Behcet Uz'un Afyon'a gittiğini bildirmektedir.

Vekil Dinarda, İsparta ve Burdur Valileyile görüştükten sonra, Sandıklı istasyonunda Kaymakamı kabul etmiş ve dün saat 15 de Afyona giderek Vali ve Belediye Reisinden mahsul va-

(Devamı Sa: 3, Sü: 5 de)

RUS CEPHESİ

Almanlar Kafkasa iniyor

Mihver kuvvetlerinin Stalingrada karşı hücumları şiddetlendi

Almanlar harbe taze kuvvetler sokuyorlar

Londra 2 (A.A.)— B.B.C. Sovyet tebliği dün Smiliyansk ve Tiçoretskaya bölgelerinde şiddetli çarpışmalar olduğunu bildirmiştir. Diğer kesimlerde bir değişiklik olmamıştır.

Tiçoretskaya şehri Bataiskin 60 kilometre cenubundadır. Almanlar tarafından işgal edilen Salzk şehri de Novrosisk - Rostof demiryolu üzerinde ve Rostofun 160 kilometre cenup doğusundadır.

(Devamı Sa: 3, Sü: 5 de)

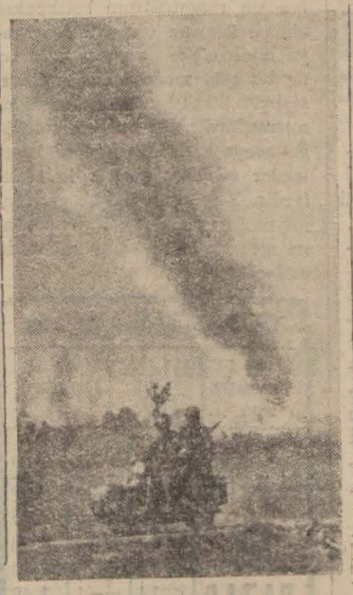

Alman motörlü öncüleri

Garp çölünde kum fırtınaları kesildi

Londra 2 (A.A.)— Garp çölündeki harekât şiddetli kum fırtınaları yüzünden çok durgun bir vaziyet arzetmektedir.

Kara faaliyeti en aşağı bir hadde ve hava harekâtı da mahdut bir vaziyettedir.

Dün kum fırtınasının kısmen kesilmesi üzerine müttefik bomba tayyarelerinden mürekkep bir teşkil, bir Alman zırhlı kıtaatının bulunduğu kuvvetle tahmin edilen bir yeri bombalamışlardır.

Galata Köprüsünde İzdiham Hafifletilecek

Köprü altında geçit yerleri yapılıyor

Vapurlardan boşalan halk köprü üstüne çıkmadan alttan karşıya geçecekler

Belediyede toplanan seyrüsefer komisyonu, şehrin seyrüsefer işlerini tanzim ve kalabalık meydanlarla Köprü ve Galatadaki izdihamı hafifletmek için yeni bazı tasavvurları tetkik etmektedir. Komisyon toplantılarına tramvay idaresi müdür muavini Celâlettin, hareket müfettişi İsmet, altıncı şube müdürü Kemal, belediye fen müşaviri Nadir, seyrüsefer müşaviri Ali Vefa Birson iştirak etmektedir. İlk olarak Galata köprüsünün altında geçit yerleri yapılması üzerinde görüşülmektedir. Bu suretle vapurlardan çıkan halk köprü üzerine çıkmadan köprü altından karşıdan karşıya geçecek ve köprünün ü-

(Devamı Sa: 3, Sü: 4 de)

At Yarışları Programı

Bugün Dördüncü Sahifemizdedir.

MİLLÎ ŞEFİMIZ Güzel San'atlar Akademisinde

Kıymetli direktifler verdiler

— "Barbaros heykelinin yerine konulduğu zaman çok memnun olacağım,, diyen İnönü, Fatihin bir heykelinin de yapılması lüzumuna işaret ettiler

Millî Şef İsmet İnönü dün akşam saat 16,50 de refikaları ile birlikte Güzel San'atlar Akademisini şereflendirerek Akademinin 60 ıncı yıldönümü münasebetile açılan sergiyi ziyaret etmişlerdir .

Akademide Vali ve Belediye Reisi Lûtfi Kırdar, Akademi Müdürü Bürhan Toprak ve profesörler tarafından karşılanan Millî Şef iki buçuk saat kalarak alâkadarlardan çok geniş izahat almışlardır.

MİLLÎ ŞEFİMİZİN BİR DİREKTİFİ

Reisicumhurumuz evvelâ seramik sergisindeki eserleri tetkik

(Devamı Sa: 3, Sü: 6 da)

Genç bir kız balkondan düşüp öldü

Dün gece saat 24 te Galatada Yüksekkaldırımda feci bir kaza olmuştur.

Yüksekkaldırımda Gayret apartımanının döndüncü katında oturan ve tifo hastalığına müptelâ olan Ester isminde bir Musevi kızı gece yarısı hava almak için balkona çıkmış, fakat bir aralık muvazenesini kaybederek sokağa düşmüştür. Zavallı kızcağızın kafatası parçalanmış ve derhal ölmüştür.

PİYASAYI TANZİM ve MURAKABE İÇİN VERİLEN MÜHİM KARARLAR

Yarın tüccarlardan kontrol ekipleri kurulacak

Gıda maddeleri için de Ticaret Odasında ihtısas komisyonları seçiliyor

Gıda maddeleri satışının serbest bırakılması münasebetile Vali ve Belediye Reisi Lûtfi Kırdarın esnaf ve tüccarla yaptığı toplantılara devam olunmaktadır. Zahîre, hububat, yağ, yaş sebze; yoğurt ve peynir gibi gıda maddeleri üzerinde geniş mahiyette iş gören tüccarlarla dün ticaret odasında bir toplantı yapılmıştır.

(Devamı Sa: 3, Sü: 6 da)

ÇERÇEVE

FAL

NECİP FAZIL KISAKÜREK

İnsan ruhunun fal ve kehanet şekillerine ne kadar iltifat gösterdiğini bilmez miyiz?

Meçhulün fatihliği yolunda sümüklüböcekvâri sürünen ve daracık bir su şeridine rastgelir gelmez duraklayıveren zavallı akıl, onu tazı gibi koşturacak ve kartal gibi uçuracak birtakım esrar tertiplerine muhtaçtır. Onun içindir ki, insan ruhu, böyle esrar tertiplerini ele geçirdiği her zaman, mantığını bulamasa ve hesabını veremese de, kendisini bir cazibe duygusuna kapılmakta mazur görür.

Geçenlerde bir dostum, şimdiki dünya savaşının neticesine dair, bana böyle bir esrar tertibinden bahsetti:

Harbin başlangıç tarihine ait rakamlar garip bir muameleye tâbi tutuluyor; birbirile cemediliyor, birbirinden tarhediliyor, daha bilmem neler yapılıyor, nihayet hüküm çıkıyor. Hüküm, harbin sona ereceği tarihi, hem de ayı ve günile birlikte gösteren bir sayıdır.

Arkadaşımın heyecanla anlattığı tertibe göre bu harbin netice yılı 1942 dir. Hem de 1942 yılının 11 inci ayı mı ne!

Arkadaşımın yine bir arkadaşından öğrendiği tertip, doğruluğunu isbat hususunda da bir iddia sahibi... Güya bu tertibi dünyanın hangi harbine tatbik etsek onun neticelendiği tarihi, ayına, haftasına ve gününe kadar bulurmuşuz! Böylece bu tertip, sıhhatli bir taksim muamelesi gibi, bir de mizan usulüne malik olmakla müftehir...

Bütün bunları anlatmaktan garezimiz, meçhulü bir fal ve kehanet tertibile enselemeyi mümkün gördüğümüzü anlatmak ve böyle tertiplere değer verdiğimizi göstermek değildir. Bizim, mutlak, kat'i hem de akli tertibimiz şudur:

— Meçhulü Allâhtan başka hiç kimse ve hiçbir şey bilmez!

Biz yalnız, akıl denilen sümüklüböceğin sefaletine karşılık, Allâhın ruhumuza üflediği ve ismine seziş dediğimiz bir kuvvetle bazı bazı idrakimizin tazı gibi koştuğuna ve kartal gibi uçtuğuna inanırız; işte o kadar...

Fakat arkadaşımızın anlattığı tertibin hükmile, dünya hâdiselerinin ruhumuzda uyandırdığı netice hükmü arasında bir yakınlık gördüğümüzü itiraf edelim!

Evet, birkaç kere de işaret ettiğimiz gibi, bizce 1942 yılı, harbin ya tepeden inme nihayetleneceği, yahut Amerika ve öbür kıt'alar arasında ve uzun bir küskünlük halinde müthiş bir sürüncemeye düşeceği, fakat her şekilde artık netice safhasına gireceği senedir.

HALK FİLOZOFU

TEŞKİLÂTTA RUH

REŞAT FEYZİ

Bizde yeni bir teşekkül meydana getirilirken, birinci plânda kadro gözönünde tutulur?. Kaç memur alınacak, filân müesseseden açıkta kalan kaç kişi var?. Filân umum müdürün maaşını bir derece yükseltmek için bu teşekkülün başına geçirmek yerinde bir tedbir midir?.

Ve böylece kadroyu tamamlarız.

Bu yeni teşekkülün asıl vazifesi ve maksadı nedir?. Bu, kâğıt üzerinde tayin ve tesbit edilmiştir. Fakat, kadroları yaparken, asıl ruhun ve gayenin kaybolup olmıyacağı, tatbikatta aksayıp aksamıyacağı - itiraf etmeli ki - pek hatıra gelmez.

Ve her nevi iş mevzuu için, aşağı yukarı ayni teşkilâtı yaparız. Bildiğimiz, klâsik teşkilât.. halbuki, öyle meseleler vardır ki, çalışma tarzı tamamen başka olmak gerektir. Aksi halde, kurduğumuz teşkilât hiçbir randıman vermez.

Son zamanlarda lâğvettiğimiz teşekküllerden birçoğunun faydalı olmadığını söylemiye lüzum var mı?. Eğer, faydası olsaydı, şüphesiz ki lâğvedilmiyecek idi.

Demek ki, ana dava teşkilât olmakla beraber, karşı karşıya bulunduğumuz diğer meseleler de şunlardır:

Bir iş mevzuuna yeni teşkilât lâzım mıdır?. Bunun takdiri.

Teşkilâtın ruhu kaybolmamak için ne yapmak lâzımdır?.

Bir teşkilâtta kadroyu nasıl meydana getirmelidir?.

Her iş mevzuuna göre ayrı çapta bir teşkilât bünyesini nasıl yaratmalıdır?.

Hadiseler Karşısında SON TELGRAF

GÜZELLİK MESELESİ

Evvelce, güzellik kremlerinin envai çeşidini duymuştuk, fakat, güzellik sütünü hiç işitmemiştik. Gazetelerden birinde, kadınlar için imal edilmiş «Güzellik sütü» diye bir garip ilân gördüm.

Halis sütün yokluğu dillerde destan olan İstanbul şehrinde galiba, halis güzellik de yok.

TRAMVAY DERDİ

Tramvaylar, İstanbulun baş meselesidir. Geçenlerde, bir gazete, yeni bir haber verir gibi şöyle yazıyordu: «28 kişilik arabalara 90 - 100 kişi bindiği oluyor.

Buna memnun olmak lâzım. tasarruf zamanında değil miyiz?. Demek arabaların içinde de yerden tasarruf ediliyor.

HARBİN SONU

Dünya harbinin mühim ve şayanı dikkat safhalar arzettiği şu sırada, mücadelenin sonunun yaklaştığına tahmin edenler çoğaldı.

Harp 1939 yılının 1 Eylûlünde başlamıştı. Bir ay sonra üç sene tamamlanıyor. Temenni edelim de, önümüzde fazla yıldönümleri idrak edilmesin!.

ŞEHRİN HUDUDU

Bir iddiaya göre, İstanbulun hududu gittikçe genişliyormuş.. ta Balmumucu çiftliğine kadar birçok arazi dahi, arsa haline konup satışa çıkarılmış.. oralarda da kübik köşkler mi yapılacak?.

Maamafih bir bakımdan, böyle yeni sayfiye yerlerinin doğmasına memnun olmak lâzım. Belki, işin içine rekabet girer de, diğer sayfiyelerde kiralar biraz olsun ucuzlar.

AHMET RAUF

AVRUPAYA Madencilik tahsiline talebe gönderilecek

Zonguldakta yüksek maden mühendisi yetiştirmek üzere maden teknisyen mektebinin hususî sınıfına imtihanla yirmi beş talebe alınması kararlaştırılmıştır.

18 - 25 yaş arasındaki lise mezunlarının kabul olunacağı bu imtihanda muvaffak olanlar Zonguldaktaki maden ocaklarında asgarî 9 ay yemiye yüz elli kuruş ücretle staj görecektirler.

Bunlara akşamları yabancı dil de gösterilecektir .

9 ay sonra icra olunacak imtihanda liyakat kazananlar yüksek tahsil için Avrupaya gönderilecektirler. Avdetlerinde tahsillerinin 2 misli müddetle mecburî olarak çalışacaklardır. İlk dühul imtihanında muvaffak olamıyanlar arzu ettikleri takdirde leyli ve mecanî olan «Madenteknisyen» mektebinin 2 inci sınıfına imtihansız kabul olunacaklardır. Bunlara mezuniyetlerinde otuzar lira asli maaş verilecektir.

Müracaat müddeti eylûl ayının 30 uncu günü akşamına kadardır. İmtihan ise 15 teşrinievvelde icra olunacaktır.

Biz bize

Posta teşkilâtı

Posta İdaresi nihayet teşkilâtını takviye ve ıslah zaruretini duymuştur. Yeni ve daha kuvvetli memurlara ihtiyaç duyuluyor. Bize göre, galiba, Posta İdaresinden şikâyetlerin asıl sebebi şudur: Eski yıllara nazaran bugün posta servisi şayanı dikkat derecede artmıştır. Bu, memlekette her nevi iktısadî ve içtimai hareketlerin arttığını gösterir. Bu hale rağmen Posta İdaresi kadro ve teşkilâtı, gerek keyfiyet, gerek kemiyet bakımından pek az takviye edilmiştir. Halbuki, daha fazla himmete ihtiyaç vardır.

Hâdiseler bunu gösteriyor. İdarenin bundan böyle lüzumlu bütün tedbirleri alacağını umuyoruz.

BÜRHAN CEVAT

Günün Tenkidi

Bob-stil evlilerin hayatı

Yeni aile ile dünkü aile arasında çok fark var. Zaman icabı bir çok telâkkiler, görenekler, usuller, terbiye tarzları değişmiştir. Eskiden erkek hâkimdi. Kadın evde mahbustu. Hiç bir hakkı yoktu.

Sonra, bir zamanlar, aile münasebetleri normal bir hal aldı. Bugünkü nesil ise, aile münasebetlerinde galiba, biraz fazla ileri gidiyor. Bilhassa Bob - Stil'ler, bir çok telâkkileri kökünden yıkıp atmışlardır. Size, bir arkadaşımın başından geçen, ve yeni evlilik münasebetlerine iyi bir misal teşkil edecek olmuş bir hâdise anlatayım:

Dostum, geçen yaz, bir sayfiye köyünde, Bob - Stil bir genç kıza delice âşık oldu, sevdi ve evlendi. Kız, modern bir aile içinde yetişmişti. Telâkkileri tamamen başka idi. Lüzumundan fazla züppe, şımarık ve hoppa büyütülmüştü. Dostum bu kıza gönül kaptırdığı zaman, bir çokları, ona nasihat ettiler. Etme, eylememe, sen bu kızla evlenme, dediler.

Aşkın gözü kördür. Nasihat dinler mi?.. Nihayet uzatmıyalım, evlendi. Tatlı geçen yalnız ilk üç aydı. Ondan sonra, bizim arkadaşla, süt dökmüş kedi gibi bir hal başladı. Onu, bir düşünceder aldı. Çünkü, karısı, ne eve ait, ne de kocasına ait hiç bir iş görmüyordu. Geçim denen şey, onun kafasında yer etmemişti. Her istediğini yapmakta serbest olmak istiyordu. Para, tasarruf fikri ise onda hiç yoktu.

Dostum borçlandıkça borçlandı. Kız, yalnız giyiyor, süsleniyor ve geziyordu. Bu değirmenin suyu nereden ve nasıl geliyor, hiç düşünmüyordu. Kocasını, seviyor muydu?... Asla... Sevmediği şundan belli idi ki, ona hiç açılmıyor, çektiği sıkıntı ile alâkadar olmuyor, halinden, düşünceli duruşundan bir hisse kapmıyordu. Sanki, kocası, bir sağmal inek veya bir uşak idi.

Bütün bu rahatsızlıklar yetişmiyormuş gibi, üstelik bir de kıskançlık başlamıştı. Arkadaş, derin derin, karısının kendisine sadık olup olmadığını düşünmeğe başlamıştı. Çünkü, kadının bir çok erkek arkadaşları vardı. Onlarla gezip tozuyor, gülüyor, oynuyordu. Kocasile değil, daha ziyade arkadaşlarile vakit geçirmekten hoşlanıyordu.

Bu vaziyette, bu kadın, kocasına sadık mı idi, değil mi?. Kestirilemez.

Nihayet iş çığırından çıkmıştı. Aşk bitmiş olacak ki bizim arkadaşın gözleri fal taşı gibi açıldı. Bu cehennemi hayata son vermek lâzım geldiğini anladı. Mahkemeye müracaat etti.

Şimdi, muhakemeleri görülüyor.

R. SABİT

Unlu mamulâtın satışları hakkında Ankaradan izahat istendi

Alâkadarlar, son günlerde muhtelif yerlerde simit, börek ve diğer un mamulâtının satılmakta olması üzerine vaziyeti Ankaraya bildirmişler ve son kararlar ile bu gibi maddelerin imalinin serbest bırakılıp bırakılmadığını sormuşlardır. Bu hususta tafsilât gelinceye kadar bu mamulâtı satanlar takibata maruz kalacaklardır. Yalnız un haline getirilemiyeceği anlaşılan sütlü mısırların serbest satılmasına müsaade edilecektir.

TAKVİM

Rumi 1358 TEMMUZ 20	HIZIR 89	Hicri 1361 RECEP 19

Yıl 942 Ay 8	Vasati S	Vakit	Zaman S	D
AĞUSTOS	5 57	Güneş	9 32	
	12 20	Öğle	4 55	
2	17 15	İkindi	8 50	
	20 25	Akşam	12 00	
PAZAR	22 14	Yatsı	1 48	
	3 56	İmsak	7 31	

Harp Vaziyeti

Şimalî Kafkasyayı müdafaa eden Rus ordusu bozuldu mu?

Yazan: İ. S. Eski Bükreş Ateşemiliteri

Doğu cephesinde:

Aşağı Don cephesinde Alman ordusu başlıca üç istikamette taarruzda bulunmaktadır:

1 — Alman sol cenahı Don dirseğinde Stalingrad istikametinde nehri aşmıya çalışıyor. Şimdiye kadar geçemediğine göre, Rus mukavemetinin bu cephe kısmında çok kuvvetli olduğu anlaşılmaktadır. Ruslar ardcı kuvvetlerile hâlâ dirsek batısında Kalas ve Kletzkaya bölgelerinde oyalama muharebeleri vermektedir. Ruslar Stalingrad şehrini ve aşağı Volga boyunu muhafaza ve müdafaa maksadile bu cepheye yeni kuvvetler getirmişlerdir. Alman sol cenahı nehri aşmıya muvaffak olursa, Stalingrad meydan muharebesi başlıyacaktır.

2 — Alman merkezi aşağı Don nehrinin ortasından, yâni Çinlianskaya'dan Sal nehri yukarı mecrası boyunca taarruz etmektedir. Bu merkez kolu, Almanların iddiasına göre, Krasnodar - Stalingrad yolunu cenuba geçmiş ve Salzk şehrini de zaptetmiştir. Buna mukabil Ruslar bu kola karşı hâlâ Çinlianskaya cenup çevresinde müdafaa savaşları verdiklerini bildirmişler; Almanların Proletarskaya şehrini aldıklarını - aradan birkaç gün geçtiği halde - hâlâ teyid etmemişlerdir.

3 — Alman sağ cenahı, Rostof cenubunda Bataisk'de Rus mukavemetini kırmış ve biraz daha cenuba ilerlemiştir. Ruslar burada yeni mevzilere çekilmişlerdir. Berlin askerî mahfilleri, Alman kıt'alarının Kerç'den Taman Yarımadasına çıktıkları hakkında yayılan haberleri, tamamile bir hayal mahsulü olarak vasıflandırmış ve yalanlamıştır.

Yalnız, umumî vaziyet böyle olmakla beraber Alman tebliğinde yeni bir iddia vardır. Bu iddiaya göre, Rusların Çinlianskaya - Bataisk hattında yâni şimali Kafkasya topraklarını müdafaa eden kuvvetleri bozguna uğratılmış, ric'at halinde bulunan Rus kıt'aları takibe başlanmıştır.

İşte biz bu iddiaya akıl erdiremedik. Bu Rus kuvvetlerinin yeni mevzilere çekilmesi kabul edilebilir; zaten Ruslar Ağustos ayını geçirip sonbahara erişmiye çalışıyorlar. Yüzlerce kilometre ricati göze alan bir ordu, icap ederse daha da çekilebilir. Şimali Kafkasyada Rusların Kuban ve Kuma nehirlerine kadar çekilmesi hatta bu sona erdirmek değildir. O vaziyette Almanlar da Krasnodar petrol havzasından istifade edemezler. Alman sağ cenah ve merkez kuvvetlerinin hedefi, şimali Kafkasyadaki Rus kuvvetlerini tecrit ederek cenuba atmak ve Krasnodar petrol havzasile Novrosisk limanına hâkim olmaktır. Böyle Almanlar, kısmen hem petrol ihtiyacını gidermeyi ve hem de Karadenizden muvasala için istifade etmeyi düşünüyorlar.

Bataisk ile Krasnodar arasında, doğudan batıya doğru akan ve Azak ile Karadenize dökülen bir çok muvazi ırmaklar vardır. Bunlardan Kuban nehri Krasnodardan geçmektedir. Ruslar, bu ırmaklardan istifade ederek müdafaaya devam edebilir ve bu sayede sonbaharı getirebilirler.

Zaten Alman taarruzunun yalnız aşağı Don cephesine inhisar ettiğine bakılırsa, harbin bu sene de doğu cephesinde bitmiyeceğine herkesin aklı kesmiştir. Bunu Almanyanın müttefiki olan Macarlar, kış hazırlıklarından bahsetmekle bütün dünyaya hatırlatmış bulunuyorlar. Bu itibarla şimali Kafkasya topraklarında Rusların bozguna uğramamak için bir iki yüz kilometre daha gerilemiş olmaları büyük bir değişiklik sayılamaz.

Bir bakkal ve elektrikçi ihtikârdan mahkûm edildi

Pangaltıda Haliçkârgazi caddesinde Osmanbeyde 184 numaralı dükkânda bakkallık yapan Vasil oğlu Dimitri pahalı pirinç sattığından İstanbul birinci milli korunma mahkemesine verilmiş ve 25 lira para cezasına mahkûm edilmiştir.

Cihangirde Abdülhak Hâmit caddesinde 44 numarada elektrik ticaretile meşgul olan Andon oğlu Aleko ihtikâr suçile İstanbul birinci milli korunma mahkemesine verilmiş ve neticede 4 lira on kuruş para cezasına mahkûm edilmiştir. Bu cezalar kesbi katiyet etmiştir.

MAHKEMELERDE:

"Ahı minel'aşkı ve halâtihim!,,

Maznun Şemsi, süklüm püklüm mahkemeye girdi. Gösterilen yere oturdu. Davacı yerine de, genç bir kız olan Lütfiye geçti.

Tarafların hüviyetleri tesbit edildikten sonra, davacı Lütfiye hâdiseyi anlatmıya başladı:

— Bu sabah erkenden kapı çalındı... İzip açtım. Baktım, postacı kıyafetinde birisi. Mektup var zannettim.

— Mektup mu getirdin? Dedim.

— Şefik Beyin evi burası mı? Dedi.

— Hayır, dedim.

— Neresidir, biliyor musunuz? Dedi.

— Hayır, bilmiyorum, Şefik Bey kimdir?. Dedim.

— Galiba tüccarmış, dedi.

— Bilmiyorum böyle birini dedim. Herhalde buralarda olmıyacak.

Amma, şüphelenmiye de başladım. Çünkü, bir tuhaf tuhaf bakıyor, hem de yavaş yavaş kapıyı içeriye doğru itip içeri girmek ister gibi oluyordu. Korktum da. Kıyafetim de ev kıyafeti efendim... Malûm ya, biraz açık saçık. İşte orada, elleriyle filân sarkıntılık etti. Ben bağırmıya başladım. Yukarıdan ablamla annem indiler. Bu sokaktan doğru kaçtı. Kaçarken yakalamışlar. Sonra öğrendik; meğer postacı değilmiş te, postacı kılığına girmiş.

— Peki... Sebep neymiş postacı kılığına girmesine?

— .....

— Neye o kıyafete girmiş?

— Bilmem efendim?...

— Nasıl bilmezsin. Söyle canım... Sıkılma!...

Genç kız, pancar gibi kızardı... Hafif, işitilir işitilmez bir sesle:

— Bana âşık olmuş efendim, dedi.

Hâkim maznuna,

— Sen anlat bakalım Şemsi... Biraz da seni dinliyelim, dedi.

Şemsi başladı:

— Aşk efendim, aşk!... Bir aydır küçük hanıma âşık oldum. Ancak bu suretle derdimi, hislerimi açabileceğime hükmettim. Bir posta müvezzi elbisesi tedarik edip evlerine gittim. Üst tarafı, anlattıkları gibi...

Şahitler dinlenildikten sonra, Şemsinin suçu sabit görüldü. Mahkeme, Şemsinin, postacı elbisesi giyerek postacılara mahsus vazifeyi ifa ettiğinden Türk Ceza Kanununun 253 üncü maddesinin birinci fıkrasına göre üç ay hapis ve elli lira para cezasına mahkûmiyetine, sarkıntılıktan da 421 inci madde hükmüne göre bir ay hapsine, cürümlerin birleşmesinden bir ay hapsin üçte ikisinin indirilerek üç ay on gün hapsine ve elli lira para cezasına mahkûmiyetine, suçu işlediği zaman on sekiz yaşını bitirmiş olup yirmi bir yaşını bitirmediği için cezasının altıda birinin indirilerek iki ay yirmi üç gün müddetle hapsine ve elli lira para cezası ödemesine ve tevkifine karar verildi.

Şemsi tevkif edilmek üzere mahkemeden çıkarıldı.

Dinleyicilerden biri, yanındaki başka birisine,

(Devamı Sa: 4, Sü: 6 da)

DIŞ POLİTİKA

1942 de Afrikada muharebe..

Yazan: Ali Kemal Sunman

Afrikada tarihin büyük muharebelerinden biri cereyan ediyor. Bunu görmek de milâttan 1942 sene sonrası için mukaddermiş. Milâttan çok evvel veya sonra Afrikanın çölleri, deniz kıyıları türlü türlü devirlerde büyük büyük muharebelere sahne olmuştur.

Afrikada birbirile boy ölçüşmüş, zekâ ve cesaret, azim ve kabiliyet itibarile birbirini imtihan etmiş olanlar askerlik tarihinin meşhur kumandanları içinde birinci sırada gelir. Bugünkü Afrika muharebesini yapanların da şöhret ve muvaffakiyetleri yalnız şimdi merakla haber bekliyen gazete okuyucularının karşısında değil, asıl harp tarihinin huzurunda çetin bir imtihan geçirmektedir. Eski ve yeni coğrafyanın Afrikada öğrettiği yerler asırlardanberi muhtelif ve kuvvetli rakiplerin birbirile çarpışmalarına sahne olagelmiştir.

Bu çarpışmaları idare etmiş olanların kazandıkları şöhretin ise büyük bir esasa dayandığı malûmdur. Bu da Afrikada iklimin, tabiî şeraitin türlü meşakkatlerine ve mahrumiyetlerine katlanmaktan ileri geliyor. Eğer kavurucu bir güneş olmasa, su bulmak için o kadar eziyet çekilmese Afrika muharebesi o kendine mahsus olan ehemmiyetini hiç bir zaman almamış olacaktı. Başının üstünde kızgın bir güneş, yüreğinin içinde sönmek bilmiyen bir ateş yanarken muharebe eden bir Afrikalı veya Afrikada döğüşen bir Avrupalı başka bir hüviyet almaktadır. Sıcak ve susuzluk Afrikada muharipleri başka türlü yetiştirmekte ve pişirmektedir. Afrikada bir muharebe olurken döğüşenlerin kimler olduğuna değil, evvelâ sıcakla ve susuzlukla nasıl mücadele edebildiklerine bakılır. Mareşal Rommel ile General «Avk» - İngilizler sekizinci ordunun şimdiki kumandanına sadece böyle demekle daha hoşlanıyorlar - dan evvel, çok evvel Afrikada muharebe vardı. Lâkin bugünkü vesaitle değil. Bugün birbirini imtihan eden ve yekdiğerine «oyun» etmekle meşgul olan her iki kumandanın önünde kumun üzerine yayılmış mükemmel çöl haritaları vardır. Onlar bu haritaların üzerine en yeni harp vasıtalarını, Afrika güneşinin altında ayrıca ateş saçan makineleri oradan oraya götürüp getirmektedirler. Fakat çöl çok esrarengizdir, hiç ele avuca sığmaz. Çökde parlak serraplar, saatten saate yerini değiştiren kumdan dağlar olduğu gibi çölün muhariplere ettiği muziplikler de sayısızdır. Bugün bir yeri bir taraf alır, zanneder ki çöl haritini kendi lehine bitirebildi. Halbuki yarın o yerin karşı tarafa geçtiği görülür. Afrika muharebelerinin bu kabil eski hususiyetleri bu asrın en yeni harp vasıtalarına rağmen değişmemiş demektir.

PAZAR SOHBETİ

Bugünde Yemek Tarifleri

Yazan: Osman Cemal Kaygılı

Eksik olmasınlar, bizim gazeteler yaz, kış okuyucularına bir çok yemek tarifeleri tertip eder, onlara gayet nefis yemekler öğretirler. Hele Akşam gazetesi bu hususta öteki gazetelerin hepsine taş çıkarır. İşte biz de bugün aynişeyi yapıyor, bütün yemek meraklılarına ve boğazını sevenlere yepyeni ve gavet nefis, leziz yemekler tarif ediyoruz. Bizim bu tarifimizden yalnız yemek meraklısı okuyucularımız değil, en meşhur ve maruf lokantacılarımız da istifade edebilirler:

— 1 —

KAYNANA BEĞENDİ

Patlıcanları akşamdan güzelce oyar ve bunları çıy çıy zeytinyağının içine koyar, ertesi gün sabahleyin erkenden bu oyuk patlıcanların içine rendelenmiş şeftali ile bolca maydanoz doldurur, aralarına beş on karanfile, bir kaç diş sarmısak koymayı da unutmazsınız. Sonra patlıcanların ağızlarını sıkıca kapar, bunları bir tepsiye istif edip üzerlerine yarım kilo kadar sütle yarım kilo kadar toz şekeri döküp fırına verir ve öğleyin de tepsinin başına çökersiniz.

— 2 —

GELİN BAYILDI

Kızarmış sırık domateslerinin her tarafını iğne ile deldikten sonra bunları gül şurubunun içine bırakır ve bir kaç saat öylece bekletirsiniz. Sonra tencerenin dibine adaçayı yapraklarını istif edip domatesleri onların üzerine oturtur, en üstüne de yumurta sarısında çalkanmış iki yüz elli gram kadar böğürtleni yerleştirip tencereyi hafif ateşe kor ve kıvamı gelince indirip gelin hanımın kollarını bağlayarak sofra başına geçersiniz.

— 3 —

TEMMUZ TATLISI

Kebap mısırı taneledikten sonra bu taneleri havanda iyice döğer, üzerine sirke ile sulandırılmış bol kuru kahveyi döküp aralarına biraz da mürdüm eriği serptikten sonra tatlıda kaynatıp âfiyetle gövdeye indirirsiniz.

— 4 —

KOMŞU ÇATLATAN

Büyük bir topatan kavunumun içini yarı yarıya boşalttıktan sonra kuşbaşı doğranmış sığır dalağını pirinç ununa bulayıp birer birer bu kavunun içine yerleştirin, aralarına biraz da nane, oğulotu, melisa, limon kabuğu koyun sonra kavunu olduğu gibi kadınca bir salaşpura sarıp hava alacak hiç bir delik bırakmadan onu bir iple güneşe asın ve bir hafta sonra pastırma gibi dilim dilim kesip sahanda kızartın!.

— 5 —

SAKAL OYNATMAZ

Yedi, sekiz tane irice hıyarı rendeleyip içlerine biraz soğan centin, bunları kırmızı, karabiber ,bahar tarçın; kimyonla halli hamur ettikten sonra yuvarlak birer köfte haline getiren ve bu köfteleri kayısı suyuna daldırıp çıkardıktan sonra biraz ağdalaşmış soğuk tahının içine atıp iki saat kadar orada bırakın. Eğer tatlıya biraz da vanilya ilâve eder seniz lezzeti büsbütün başka olur .

— 6 —

LOKMAN HEKİMİN YE DEDİĞİ

Yarım kilo kadar peynir şekerini havanda döğüp toz haline getirin. Sonra üç dört tane koyun beynini bununla mıncıklayın, üzerine biraz da sigara dumanı üfleyip bunu elinizle baklava biçiminde keserek birer pasta haline getirin, sonra bunları yoğurda bulayıp fırına verin.

— 7 —

MİSAFİR AĞIRLIYAN

Bu senenin taze patateslerini haşlayıp ezdikten sonra, onu tepsiye yayın; üzerine bir kat sardalya balığı, bir kat çekirdeksiz üzüm dizin. En üstüne de sekiz, on kalıp kıbrısa şekeri oturtarak mangala koyun.

— 8 —

YE MEHMET, YE

Karpuzu dilim dilim kesip üzerine kâfi miktarda kekik serptikten sonra bol zeytinyağına batırın, batırın yiyin!.

— 9 —

BOBSTİL ÇÖREK

Islak Aynabakar eriklerini leblebi ununa bulayıp tereyağında kızarttıktan sonra üzerine bol naftalin döküp sabahları çayla gövdeye indirin!

İşte bu da bizim yemek tarifemiz.. Eğer bunlardan hoşlananlar olursa bir müddet sonra ikinci bir liste daha takdim ederiz.

OSMAN CEMAL KAYGILI

Bandırma - İzmir hattında Cumartesi günleri işliyecek bir tren

Bandırma - İzmir hattında cumartesi günleri işlemiyecek bir tren Bandırma ile İzmir arasında işliyen 1205 / 1206 numaralı trenler badema cumartesi günleri işlemiyecek ve yerine salı günleri yapılacaktır.

Birimizin DERDİ, Hepimizin

5 gündür caddeye akan lâğım!

Koskada oturan okuyucularımızdan aldığımız bir mektupta şöyle denilmektedir:

«Koskada Hasanpaşa fırını önlerinde ve yerin altından caddeye sızan siyah, kirli ve kokulu bir su, galiba lâğım suyu olmalı beş gündenberi tramvay caddesinden Aksaraya doğru akıp gitmektedir!..? Caddeyi kirleten bu pislik beş gündenberi görüp te durduran bir mes'ul, makam niçin yok acaba?...

EDEBİ ROMAN: 50

AŞK ve GÖZYAŞI

Yazan : SELÂMİ İZZET

BİRİNCİ KISIM

Harikulâde bir ilgisizlikle parayı geri almak istemediğini hissettirdi; bunu hissettiren el hareketi ilgisizliği kadar harikulâde idi.

Kadın ısrar etti:

— Kat'iyyen olmaz; kazancı kabul etim, fakat sermayeyi kabul edemem!

Kenan gülümsedi:

— Fakaralara sadaka veriniz!

Kadın başını salladı:

— Öyleyse alıp siz veriniz; bu benim için bir haysiyet, bir şeref meselesidir; bu parayı kabul edemem!

Bir frangı zorla Kenanın eline tutuşturdu.

Fatkına varmadan sokak kapısına gelmişlerdi. Kapının önünde satıcı bir fakıra bekliyordu; onları görür görmez şapkasını uzattı.

Kenan binlik banknotu şapkaya attı. Adam mırıldandı:

— Bozukluğunuz yok mu? Bu pane ne yapayım?.

Kadın şaşırdı:

— Bin franktır o... Her şey yapabilirsin!

Adam içini çekti:

— Bana kimse bozmak istemez... Çaldım diye de merkeze götürmeğe kalkışırlar!

— Yarın sabah oturduğum otele gel dedi, bozdurturum; şimdi şu bozuklukları da al!

Dilencinin şapkasına bir avuç bozukluk attı.

Dilenci dua ederken onlar yürüdüler; kadın:

— Size zahmet olmazsa beni götürünüz, dedi, yollar pek tenha.

— Emredersiniz!

Kazinodan sabaha karşı çıkan bir kaç kişiyi soymuşlardı. Kazinodan çıkanları kazançlı sanıp taarruz ediyorlardı.

Kadın gülümsedi:

— Biz de kayıpta değiliz; sizin sayenizde ben de kazandım.

— Esağfirullah!

— Doğrusu bu... Siz olmasaydınız on parasız dönecektim!

Anlatıyordu: Korkunç bir şanssızlığı vardı; sabaha kadar oynamış, bir kere bile kazanamamıştı. Bir iki sene içinde büyük bir servet kaybetmişti; annesi ile teyzesinden kalan paraların hepsini kumarda yeyip bitirmişti.

Kenan:

— İsminizi sorabilir miyim? Dedi.

Kadın derhal cevap verdi:

— Suzan de Organdi.

Kadın kendine dair bunlardan başka bir şey söylemedi. Acaba ismini doğru söylemiş miydi?. Hoş, Kadının sözlerini yarım kulakla dinlediği için adı üzerinde de fazla durmadı.

Bu sefer kadın sordu:

— Sizin adınız nedir?.

Kenan karısının kulağına gider korkusu ile kim olduğunu saklamak ihtiyacını duydu, belirsiz bir tereddütten sonra cevap verdi:

— Santos de Miranda... İspanyolum!

Onu İspanyola benzettikleri için aklına bu gelmişti. Uzun bir seyahate çıktığını; buraya dün geldiğini ilâve etti.

(Devamı Var)

SON 24 SAAT İÇİNDEKİ HADİSELER

(Bu yazının metinleri Anadolu Ajansı Bültenlerinden alınmıştır.)

Telhis eden Muammer ALATUR

Alman tebliğine göre Krasnodar - Stalingrad demiryolu geniş bir cephe üzerinde açılmıştır. Sovyet kuvvetleri kuşatılmıştır ve imha edilmeleri pek yakındır. Salsk demiryolu kavuşak noktası da alınmıştır.

Alman tayyareleri büyük bir ikler halinde Rus ric'atini baltalamaktadır.

Volga üzerinde bir petrol gemisi, altı mavna batırılmış, 16 yük gemisi hasara uğratılmıştır.

Alman kuvvetlerinin Kubanı işgal ettikleri de resmen bildirilmektedir.

Stokholmden verilen bir habere göre; Almanlar Don cephesinde Kuçevskayanın 90 kilometre cenubunda yine mühim bir demiryolu kavuşağı olan Ticoretskayayı da geçmişlerdir.

Alman kaynaklarına göre; 21 temmuzdan 31 temmuza kadar geçen on gün içinde Ruslar 804 uçak kaybetmişlerdir. Alman kayıbı 61 dir.

Rus kaynakları da vaziyetin vahametini saklamamaktadır.

Röyter muhabirinin bildirdiğine göre, cephenin en ziyade endişe veren kesimi Bataiskin doğu cenubundaki bölgedir. Son 24 saatte Almanlar bu bölgede iki yerden ilerlemişlerdir. Bu düz ovada motörlü kuvvetler esas kıt'aların çok önlerinde harekâtta bulunmaktadır. Bu kesimde durum umumiyet itibarile çok vahimdir. Almanlar muharebe hattına mütemadiyen yeni ihtiyatlar sokmaktadır. Almanlarda bir türlü tükenmiyecek kadar tank olduğu anlaşılıyor. Almanlar Sovyet hatlarının arkalarına parşütçüler de indirmektedirler. Fakat Rus müdafaası da inkâr kabul etmez bir surette artmıştır.

ÇORÇİL STALİNLE GÖRÜŞMEĞE GİTMİŞ

Stokholmde çıkan Allehanda gazetesinin verdiği bir habere göre, İngiliz Başvekili Çörçil, Stalin ile görüşmek üzere Rusyaya hareket etmiştir.

İkinci cephenin açılması meselesi mihver ve demokrasyalar basınını ilgilendirmeğe devam ediyor.

«Nevyork Taymis» gazetesi diyor ki: «İkinci cephenin ortaya çıkardığı meseleler; çok büyük ve karışık meselelerdir. İngiltere ile Amerika, tek kumanda altında tatbik edilecek bir strateji plânını hazırlayıncıya kadar; bu işin memnuniyet verici bir şekilde halline imkân yoktur.»

AMERİKANIN YENİ DEV UÇAKLARI

Vaşingtondan gelen bir habere göre, 12 hızlı uçak taşıyabilecek kabiliyette bir dev uçak projesi âyan meclisi harbiye encümenine verilmiştir.

Bu dev uçak av uçakları taşıyabileceği gibi, taşıt vasıtalığı da yapacaktır. Bu dev uçak 70 tona kadar ağırlık kaldırabilecektir.

DOSELDORF FENA HALDE BOMBALANDI

İngiliz bomba uçaklarından müteşekkil çok büyük hava teşkilleri bu sefer de Doseldorf şehrini bombardıman etmişlerdir. Burası harp malzemesi imal eden önemli fabrikaların bulunduğu büyük bir sanayi şehridir.

Almanlar da İngilizlerin Hul şehrine ve limanlarına hücum etmişler ve büyük yangınlar çıkarmışlardır.

ALMANLAR BİR AYDA 815 BİN TON GEMİ BATIRDILAR

Bir Alman resmî tebliğine göre; Alman deniz kuvvetleri temmuz ayı içinde topyekûn 635.400 tonilâto tutarında 94 ticaret gemisi batırmışlardır. Bundan başka Alman deniz birlikleri 4 denizaltı, 7 hızlı avizo, 3 karakol gemisini de batırmışlardır. Torpillenen ve hasara uğratılan gemiler bundan hariçtir.

Temmuz ayı içinde hava kuvvetleri de 183,500 tonilâto tutarında 30 ticaret gemisini batırmışlar ve 17 gemiyi de hasarauğratmışlardır.

Stokholm'den gelen bir habere göre, Çörçil Stalin ile görüşmek üzere Londradan hareket etmiş — Rus cephesinde Almanlar iki şehri daha aldılar — İngiliz tayyareleri Dusseldorf şehrini fena halde bombaladılar.

ŞEHİRDEN ve MEMLEKETTEN

ANKARADAN ve MEMLEKETTEN:

★ Deniz Harp Okulunu ikmal eden yeni deniz subaylarımızın diplomaları dün Mersindeki mektep binasında merasimle tevzi olunmuştur.

★ Adana Yerli Mallar Pazarlarının halka tevzi olunan kaput bezlerinin beher beş metresinde on santim eksik ölçüldüğü hakkında bir iddia yapılarak mahallî Müddeiumumiliği tarafından tahkikaa geçilmiştir.

★ Tekmil Ortamektep ve liselerde ikmal imtihanlarına 31 Ağustosta başlanılarak yedi Eylûlde nihayet verilecektir. Mezkûr mekteplerin son sınıflarında ise ikmal imtihanları sekiz Eylûlde başlayıp 12 Eylûlde nihayetlenecektir. Olgunluk imtihanları yirmi dört Eylûlden yirmi dokuz Eylûle kadar devam edecektir.

★ Lise ve ortamektepler bu yıl bir Teşrinievvelde açılacaklardır.

VİLÂYET ve BELEDİYE:

★ Taksim Bulvarının elektrik ve su tesisatının yapılmasına bu hafta başlanılacaktır. Belediye Reis Muavini B. Lütfi Aksoy dün bu hususta mahallinde tetkikler yapmıştır.

★ Tramvay bilet ücretlerine birinci mevkide ikî, ikinci mevkilerde bir kuruş zam yapılması hakkında Belediyece yapılan tetkikler ilerlemektedir.

★ Romanyadan gelen yüz yetmiş bandaj torna edildiğinden yarından itibaren tramvay arabaları bir miktar çoğaltılacaktır.

TİCARET ve SANAYİ:

★ Dün bir altın yirmi dokuz lira yetmiş kuruştan ve bir gram külçe altın 392 kuruştan muamele görmüştür.

★ Şehrimizdeki çimento tevziatında yolsuzluk yapıldığı ve tevziatın gelişigüzel icra olunduğu hakkında bir ihbar yapılmıştır.

★ Mahrukat Ofisi ocakun bir çekisini bayilere 750 - 775 kuruştan satacaktır. Bayiler de halka çekisi sekiz yüz yetmiş beş - dokuz yüz kuruştan satacaklardır. Bir kilo kömür bayilere yedi buçuk, halka dokuz kuruştan satılacaktır. Bunların evlere nakliye fiatları yarın yapılacak bir toplantıda kararlaştırılacaktır.

MÜTEFERRİK:

★ Fakir ailelerin çocuklarına meccanen şeker tevzi olunmasına bu hafta içinde başlanılacaktır.

★ Asliye Üçüncü Ceza mahkemesi başkâtibi Neomi daktilo Güzideye hakaret ettiği ve onu iş esnasında kolundan sürükliyerek kalemden dışarı attığı iddiasile Asliye İkinci Ceza mahkemesine verilmiştir.

★ Ahmet isminde biri Beyazıtta bir dükkândan bir gömlek çalmış ve bunu Kadıköyünde Remzi adında bir tuletçiye satmıştır. Ahmet dün Sultanahmet Birinci Sulh Ceza mahkemesine verilerek tevkif olunmuştur.

Fasulye satacağım diye 3.000 Lira dolandırmış!

Asmaltında Manakyan Hanında yağ ticareti yapan Bilâl ile Yağ İskelesinde komisyoncu Cemal Zahire Borsasında Celâl isminde birisiyle tanışmışlardır. Celâl Dördüncü Vakıf Hanında komisyonculuk yaptığını söylemiş ve onları Haydarpaşa İskelesine götürerek:

— «Bu üç vagonda benim fasulye ve nohutlarım var. 3000 lira kapara verin size satayım» demiştir. Bu suretle üç bin lira dolandıran Celâl ertesi gün ortadan kaybolmuşsa da zabıtaca yakalanmıştır.

Fransada bir Komünist kadınının çıkardığı hâdise

Clermont - Ferrand 2 (A.A.)— Ofi: Öğrenildiğine göre, dün öğleden sonra saat 16 da bir komünist kadın; bir yiyecek mağazası önünde bekliyen halka propaganda heyannameleri dağıtmakta ve nutuk söylemekte iken, üç polis memuru bu kadını tevkif etmek istemişlerdir. Fakat bu esnada ,kadına refakat eden üç genç, müdahale ederek 20 el silâh atmıştır. Polislerden ikisi ağır yaralanmıştır. Birisi göğsünden yedi kurşun, diğeri karnından iki kurşun yemiştir. Bir Alman askeri yaralıdır. Halk arasında da bir kişi ölmüş, altı kişi yaralanmıştır.

ŞEHİRDEN - MEMLEKETTEN - BÜTÜN DÜNYADAN SON HABERLER

Mısırda Ingilizler taarruza geçmek üzere

Vişi, 2 (A.A.) — Mısır cephesinde sükûn devam etmektedir. Maamafih Romadan gelen bir habere göre bu sükûn yakında bitecektir. İngiliz kuvvetleri kumandanı General Auchinleck mühim kuvvetler getirtmiş, bunları sahil mıntakasında toplamıştır. İngilizlerin bu mıntakada büyük ölçüde bir taarruza hazırlandıkları anlaşılmaktadır.

Cephe gerisinde Amerikan kuvvetleri de toplanmıştır. Bunlar talim görmektedir. Yeni taarruza Amerikalı askerlerin de iştirak etmesi muhtemeldir.

★ Stokholm,2 (A.A.) — İsveç hükûmeti, Polonya'daki yeni Alman nizamından bahseden Polonya «Kara kitabını» müsadere ettirmiştir.

Büyük Millet Meclisi yarın toplanıyor

Meb'usların büyük bir kısmı Ankaraya döndü

Ankara, 2 (Telefonla) — Büyük Millet Meclisi yarın toplanacaktır. Tatil müddetini geçirmek üzere intihap dairelerine gitmiş olan meb'uslardan büyük bir kısmı şehrimize gelmiş bulunmaktadır. Bir kısmı İstanbulda bulunan Vekillerin de bu akşam veya yarın sabah gelmeleri beklenmektedir.

Saracoğlu kabinesinin programını önümüzdeki Çarşamba veya Cuma günü okuması muhtemeldir. Programın yeni bir çalışma tarzını taşıyacağı ve zirai sahada mühim bazı tedbirleri ihtiva edeceği söylenmektedir. Merhum Başvekil Doktor Refik Saydamın işaret ettiği idare mekanizmamızda A dan Z ye kadar değişiklik lüzumunun yeni kabine programına da dahil olduğu zannedilmektedir.

Tüccar vicdanile Başbaşa Bırakılmıştır..

(Başmakaleden Devam)

ve ahlâkı, bolluk ve rekabet olmakla beraber bazı ihtiyatî tedbirlere de lüzum vardır. Bu tedbirler fiatlandırmamak prensipine sadık kalmakla beraber maliyetleri her an tesbit edebilecek sahih vesikaları bulabilmek imkânı ile başlıyabilir. Bunun için de:

1 — Her nevi ithal metanı gümrüklerde ticarî kâr haddini de ilâve ederek kıymetlendirmek ve fiatlandırmak,

2 — Her maddenin satışında menşe faturasının bulunmasını esas telâkki etmek ve alışverişte fatura teatisi usulüne sadık kalmak,

3 — Muayyen kâr haddinin âzamisini ilân etmek,

4 — Satış yerlerinde etiket usulünü mecburî kılmak.

Böyle bir vaziyette herhangi bir şikâyeti ya gümrükteki fiatlandırmaya, ya menşe faturasına, ya muayyen kâr haddine dayanarak takip edebilmek belediye teşekkülleri için kolaylığı mucip olacağı kadar Millî Korunma Mahkemelerinin de faaliyetini teshil eyliyecektir. Etiket usulü ise rekabeti tahrik etmekte herhalde faydalı olabilecektir. Fiat tahdidinin kalkmasını ve fiat mürakabe hey'etlerinin kaldırılmasını takiben bazı ithal maddelerinin fiatlarında görülen artışın da herhalde böyle bir lüzum ve faydayı bilhassa millî vicdan ve iz'andan mahrum olanlar hakkında pek aşikâr olarak davet etmektedir.

Esas ticarî namus, millî vicdan, hükûmetin hüsnüniyetine mukabil anlayış ve idrakle mukabele, bolluk, rekabet olmakla beraber umumî ticarî faaliyeti icabında belediyelerin nâzım ve mürakip olarak bihakkın takip edebilmeleri için bu nevi tedbirlere de lüzum bulunduğu herhalde teslim edilmiyecek haklardan değildir.

ETEM İZZET BENİCE

Almanlar Karadenizdeki Rus limanlarını geriden çevirmek istiyorlar

Vişi, 2 (A.A.) — Cenup cephesinde Alman ilerleyişi Krasnodar - Admavir - Maikop müsellesini doğrudan doğruya tehdit etmektedir. Bu askeri hareketin gayesinin Novrosiski, Anapa, Poti ve Batum limanlarını geriden çevirmek olduğu sanılmaktadır.

ROMANYAda doktor ve eczacılar silâh altına çağırıldı

Bükreş, 2 (A.A.) — 43 kur'asına mensup doktor, eczacı, veteriner sınıfına mensup gençler ve bu mesleklere ayrılmış olup üniversitelerde henüz tahsillerini bitirmemiş olan gençler silâh altına çağırılmışlardır.

Bir Japon kruvazörüne taarruz edildi

Londra, 2 (A.A.) — Cenubu Garbi Pasifikte müttefik hava kuvvetlerinin hücumları gittikçe genişlemektedir.

Yeni Gine ile Filipin adaları arasında bir düşman kruvazörüne taarruz edilmiştir. Havanın fenalığı dolayısiyle atılan bombaların kruvazöre isabet edip etmediği tesbit edilememiştir.

Varna'da iki kişi asıldı

Sofya 2 (A.A.)— Fesatçı Anton Paotilkin ve arkadaşı Peter Petroff dün Varna cezaevinde asılmışlardır.

VAZİYET

(1 inci Sahifeden Devam)

Kırımın doğu ucurtla bulunan Kerç mıntakasında, Kafkas topraklarının istilâsı için mühim Mihver kuvvetlerinin, daha şimdide cereyan etmekte olan bu muharebelerin inkişafını beklemesine oldukları muhakkak addediliyordu. Bu kuvvetlerin Kafkas topraklarına geçirilip geçirilmediği henüz iyice anlaşılamamıştır. Kerç ile Kafkas toprakларını 6 kilometrelik bir boğaz ayırmaktadır. Alman kuvvetlerinin bu boğazı geçerek, şimalde harekâtta bulunan kuvvetlerle elbirliği yapmaları pek tabii görülmektedir. Alman motörlü kuvvetlerinin düz arazide süratle ilerliyerek, batıda Kafkas eteklerine varabilecekleri sanılıyor. Şimal batıdan cenup doğuya doğru uzanan bu büyük dağ silsilesi arasındaki geçitlerin miktarı azdır. Bazı tepeler 3500 - 4000 metre irtifaındadırlar. Geçitlerin geçtiği boğazlar ise müdafaası son derece kolay yerlerdir. Mihverin başlıca hedefi Bakû petrolü Chiatura manganezi, Azerbaycan ve Ermenistandaki sun'i kauçuktur. Bataisk'deki vaziyetin vahametini Ruslar da kabul ettiklerine göre, Alman selinin her saat Kafkas eteklerine doğru indiği anlaşılır.

Galata köprüsünde

(1 inci Sahifeden Devam)

zerine çıkacaktır. Böylelikle halkın köprünün sağ tarafını takip ederek yürümesi de temin edilmiş olacaktır .

Meselâ Boğaziçi vapurundan çıkan bir kimse Eminönüne gitmek istiyorsa köprünün altındaki geçitten köprünüm sağ kaldırımına çıkacaktır. Haliç iskelesine gitmek için de köprünün üstüne çıkmıyarak altında yapılacak bir geçitten karşıya geçecektir. Aynı suretle Adalar, Boğaziçi vapurlarından çıkıp meselâ tünele gitmek istiyenler köprünün altındaki geçitten geçerek Haliç vapurlarının yanaştığı cihetten merdivenle yukarı kaldırıma çıkacaklar ve bu kaldırımı takiben tünele gideceklerdir. Bu suretle Galatadaki çivik geçit yerinde de izdiham azalmış olacaktır.

Fin - Rus sulh müzakereleri yalanlandı

Bükreş 2 (A.A.)— Bükreşteki Finlandiya orta elçiliği hükûmeninden aldığı emir üzerine neşrettiği tebliğde Helsinki ve Moskoka hükûmetleri arasında sulh müzakereleri yapılmakta olduğu hakkında yabancı kaynaklardan yayılan haberleri kat'i surette yalanlamakradır.

Bosnadaki Macarlar anayurda dönüyor

Budapeşte 2 (A.A.) — Macar göçmenler idaresi Bosnada bulunan bir çok Macar ailelerini ana yurda taşımıştır. Şimdiye kadar takriben 235 aile Macaristana gelmiş olduğu gibi Bjelinadan daha 120 ailenin de gelmesi beklenmektedir.

Köylerde tetkikler

1937 yılındanberi Ziraat Vekâleti tarafından yaptırılan «köy tetkikleri» ile meşgul olan Ankara Ziraat Enstitüsü talebelerinden bir grup dün İzmire gitmiştir. Oradan köylere giderek üç ay tetkiklerle meşgul olacaklardır.

Ticaret vekili

(1 inci Sahifeden Devam)

ziyaretî, gıda maddeleri hakkında malûmat almış, Vilâyette yeni kararların hasıl ettiği neticeleri sormuş ve direktifler vermiştir. Parti ve Ticaret Odası hey'etlerini de kabul eden Vekil çarşıyı gezmiş, halk ile konuşmuş ve bilhassa gıda maddeleri fiyatını tetkik etmiştir. Nebatî yağ imalâthanelerini fiyatlarını da gözden geçirmiş ve sonra Siloya giderek orada da Silo mesaisi hakkında izahat almış ve saat 16,30 da Eskişehire hareket etmiştir.

Bazı bakkallar

(1 inci Sahifeden Devam)

tur. Bunlar, toptancı tüccarlardan mal almadıklarını söylemektedirler. Tacirler de şeker şirketinin son zamanlarda kendilerine az mal verdiğini iddia etmektedirler. Fakat yaptığımız tahkikata göre şeker şirketi her müracaatı karşılayacak bir vaziyettedir ve bol şekeri vardır. Bazı toptancılar sandık ücretini ileriye sürerek şeker fiatlarına kilôda iki kuruş zam yapılmasını istemekte ve bu sebeple şirketten şeker almamaktadırlar. Keyfiyet tetkik olunmaktadır.

15 yaşında bir genç

(1 inci Sahifeden Devam)

rünmüş yatıyordu. Uyanması için dürttüm. Sonra: — «Kalk kız yoksa seni vuracağımı» diye şakadan bağırdım. Yine aldırmadı. Bunun üzerine tüfeğimi kaldırdım. Namlıyı kafasına çevirdim ve tüfek birdenbire patladı. Hatice öldü. Halbuki ben şaka yapıyordum.»

Katil tevkif edilmiştir

Rus Cephesi

(1 inci Sahifeden Devam)

Düşman muharebeye yeniden ihtiyat kuvvetleri sokarak hücumlarını fazlalaştırmışır.

Ruslar mukavemet etmekte ve mihvere ağır darbeler indirmektedir. Bir günde bir makineli tüfek taburu yedi hücumu tardetmiştir. Almanlar 6 tank kaybedecek geri çekilmiştir.

Donun cenup kıyısında muharebeler şiddetle devam etmektedir.

Bugünkü raporlara nazaran, Timoçenko kuvvetleri Don mıntakasında Almanlara mütemadiyen hücum ederek ,düşmana kahar darbeler indirmektedir.

Voroneç mıntakasında Ruslar ellerine geçirdikleri yerleri tahkim etmektedirler. Voroneç çevresind de muharebeler gittikçe büyümektedir .

Mihver kuvvetlerinin Stalingrada karşı yaptıkları hücumlar şiddetini muhafaza etmektedir.

MAİSKİ GÖRÜŞMELERİNE DEVAM EDİYOR

Berne, 2 (A.A.) — Londradan Tribune de Geneve gazetesine bildirildiğine göre, dün İngiliz mebuslarile görüşen Sovyetlerin Londra Büyük Elçisi M. Maiski, aynı zamanda kabine erkânı ve genelkurmay üyelerile de görüşmeler yapmıştır.

Millî Şef Güzel Sanatlar Akademisinde

(1 inci Sahifeden Devam)

ettikten sonra şu suali sormuşlardır:

«— Teşhir olunan eserler, sanat bakımından büyük bir muvaffakiyet teşkil ediyor. Fakat bunları endüstri sahasına intikal ettirmek lâzımdır. Bunu yapabilecek misiniz?»

Profesör Vedat Ar, bunun kabil olduğunu, ancak tesisatı yapılmak lâzım geldiğini ve bunun için de 20 bin lira kadar bir paraya zaruret hasıl olduğunu söylemiştir.

Reisicumhur, bu paranın derhal verilmesi için alâkadarlara emir vereceklerini söylemişler, bu paranın mütedavil sermaye olarak işletilmesinin daha doğru ve muvaffak olacağını söylemişlerdir. Millî Şef İnönü, çok güzel eserler veren Seramik şubesi Profesörü Vedat Ar'ı tebrik etmişler ve resim kısmı profesörlerinden Leopold Levy'nin kendi eserlerinden müteşekkil paviyona geçmişlerdir. Millî Şef burada bilhassa Şekip Tunç'un potresini çok beğenmişlerdir .

Bundan sonra Zeki İzazın fotoğraf paviyonuna geçen Millî Şef atölye şefi Zeki İzazı tebrik etmişlerdir .

Müteakiben çini ve minyatür paviyonunda Feyzi Dayıgilden izahat almışlardır .

MİMARÎ ŞUBESİNDE

Millî Şef, bunu müteakip mimarî paviyonunda şehir mimarisi ve millî mimarî kısmı ile çok yakından alâkadar olmuş ve eski Türk mimarisinin teknik ve sanat bakımından kıymeti hakkında verilen izahatı alâka ile dinlemişlerdir .

Tezhip, çiltçilik ve yazıya ait eserlerin teşhir olunduğu paviyonda Profesör Hakkı Altınbezer ve Necmeddinden izahat alan Millî Şef, vücude getirilen eserleri çok takdir etmiş ve çiftçilik kısmında Münih kütüphanelerinden birinde harap olarak, tamir için Güzel San'atlar Akademisi ciltçilik kısmına gönderilen eser dolayısile bu kısmın profesörünü ayrıca tebrik etmişlerdir.

Müteakiben müdiriyet odasında bir müddet istirahat buyuran İsmet İnönü sonra mimarî kısmı atölyelerini gezerek bir yıl içinde beş muvaffak eser veren Kâmil Suna Sonatı takdir etmişlerdir.

Millî Şef, mimarî şubesini ziyaretleri esnasında bilhassa Akademi tarafından yapılmakta olan Barbaros, Mimar Sinan ve Namık Kemalin heykelleriile yakında alâkadar olmuşlardır. Barbaros heykelini tetkik eden İnönü:

«— Barbaros heykeli, yerine konulduğu zaman çok sevineceğim. Heykelin kaidesine, Barbarosun yaptığı büyük muharebeleri tebarüz ettiren kabartmalar koymak münasip olur.»

Demişlerdir.

Namık Kemal ve Barbaros heykelini tetkik eden İnönü İstanbul fethinin 500 üncü yıldönümü münasebetile Fatih Sultan Mehmedin de bir heykeli yapılması lüzumuna işaret buyurmuşlardır.

Akademi müdürü Burhan Toprak bu hususta derhal hazırlıklara başlanacağını Millî Şefe bildirmiştir.

Reisicumhurumuz bundan sonra İnönü gezgisinde rekzedilecek âbidenin inşa faaliyetini tetkik buyurmuşlardır .

Millî Şef, Güzel San'atlar Akademisinin gösterdiği faaliyetten büyük memnuniyetlerini izhar buyurmuşlardır.

MİLLÎ ŞEFİMİZİN ŞEREF DEFTERINE YAZDIĞI CÜMLELER

Millî Şefimiz, Akademinin şeref defterine de şu kıymetli sözleri yazmak teveccühünde bulunmuşlardır:

«Akademiye her gelişimde daha ziyade zevkle, ümitle ve sevinçle çıkarım. Güzel San'atlar Akademimizi çok severim.»

İSMET İNÖNÜ

Yarın Tüccarlardan kontrol ekipleri kurulacak

(1 inci Sahifeden Devam)

VALİNİN HİTABESİ

Bu toplantıyı saat 11,30 da Vali ve Belediye Reisi Lûtfi Kırdar şu nutukile açmıştır.

«— Hükûmetin aldığı son kararları biliyorsunuz. Bu kararların mesnedi, halkın ihtiyaçları hususunda hükûmetin müstahsile ve tacirlerimize olan itimadıdır. Ben de vilâyet ve belediye namına ayni kanaati izhar edeceğim. Yeni kararların efkârı umumiyeye ve piyasaya bir ferahlık verdiği malûmdur. Bu ferahlık hissinin devamı sizin ellerinizdedir. Her meslek, ne kadar şerefli ve yüksek olursa olsun, bir takım fena niyetli unsurları ihtiva edebilir. Bunları siz, hükûmet teşkilâtından daha iyi, daha yakından tanırsınız. Bundan başka her mesleğin, her işin onu murakabeye memur hükûmet memurlarının nüfuz edemediği, edemiyeceği bir takım incelikleri vardır. Bunları da siz daha iyi bilirsiniz.

Ticaret odası ile iptidaî bir fikir teatisinde bulunduk. Her ticaret şubesi için oda idare heyetinin ve oda meclisinin yardımcısı olmak üzere aranızdan küçük ihtisas komisyonları seçerek ve haftada bir kaç gün toplanarak aykırı hareketleri önliyecek ve bize haber verecek şekilde çalışarak bize yardım etmesini rica ediyoruz.»

Fena niyetle hareket edenleri siz bize haber vereceksiniz. Bir taraftan da millî korunma kanunu baki ve müeberdir. Belediye kendisine düşen kontrol vazifesini yapacaktır. Fakat, meslekî ahlâk bakımından kontrolü sizden bekliyoruz. Bu kontrol için yapacağınız yardım halkın sıkıntı çekmemesi ve fiatların lüzumsuz yere yükselmemesi hususunda faydalı olacaktır.

Yeni kararlar yeni bir çığır açmıştır. Bu çığırın, muvaffakiyeti de tacirlerimizin elindedir. Bu sizin için bir imtihan devresi olacaktır. Bu imtihanı muvaffakiyetle geçireceğinizden hükûmet eminim dir .

Bu maruzatımı sizin de takdir edeceğinize şüphem yoktur. Sizlerden şehir namına bir teşrikimesai rica ediyorum. (hazırız canla, başla, sesleri.) Bundan şüphem yoktur. Bana söz veriyorsunuz, değil mi? (Söz veriyoruz sesleri.) Yapacağımız işbirliğinde siz tamamile kendi aranızda, mümessiliniz olan oda meclisine düşen vazifeyi teshile çalışacaksınız, bize müzahir olacaksınız. Fena niyetle hareket edenleri meydana çıkaracaksınız.»

Vali ve Belediye Reisinin sözleri tacirler üzerinde bariz ve çok müsait bir tesir bırakmıştır. Tacirler Valinin beyanatını mütemadiyen tasvip etmişler ve kendilerinden beklenen işbirliğini memnuniyetle karşılamışlardır.

KÂR HADLERİ TESBİTİ

Tacirler «toptancı», «yarı toptancı» ve perakendeciler için alım ve satımlarda makul bir kâr haddinin kabulünü zarurî görmektedirler.

KARA LİSTE

İştigal mevzuları ayni olan tüccar gruplarında kendi grup ve mesleklerine dahil olanların yapacakları muamelelerde devletin serbest piyasa kararına muhalif hareket edenler, kara borsacılık zihniyetine kapılıp fiat arttıranlar görülürse tüccarlar hemen bunları belediyeye, ticaret odasına bildireceklerdir. Bunların bir kara liste halinde ilânı da düşünülmektedir. Bu suretle tüccar, tüccarın kontrolü olacaktır.

Yarından itibaren muhtelif ticaret grupları arasında kontrol teşekkülleri kurulmasına başlanacaktır.

Oda meclisi çarşamba günügü içtimaında bu komisyonlar azalarını kat'i olarak tesbit edecektir.

Tarihî Tefrika: 123

Ehlisalibe Karşı Kılıç Arslan

Yazan: M. Sami Karayel

Ehlisalip, Türklerin mütemadî, gece baskınlarından kurtulmak için, kule biçiminde bir makine yaptırdılar

Ehlisalip ordusu hemen şehri muhasaraya başladı. Fakat miktarlarının azametine rağmen bir avuç Türk karşısında ancak şehrin beş kapısından üçünü muhasara ve kontrolleri altına alabildiler.

Şehir ve kale derununda bulunan yirmi beş bin kadar Türk, üç yüz elli bin kişilik hıristiyan ordusuna karşı koymuştu. Canlarını dişlerine takmış olan Türkler, koskoca hıristiyan ordusunu akınlarla bozuyor ve, şehrin muhasarasını tamamlamasına meydan vermiyordu.

Türkler, imdat kuvvetleri gelsin gelmesin, bir tek kişi kalıncıya kadar yolu kesecekler ve hıristiyan ordusuna Kudüse g tmek için yol vermiyeceklerdi.

Ehlisalip kumandanlarından Boemond bir kapıyı tutmuştu. Kont dö Normandi, diğer Kont dö Flander, Etiyen Kontu, Logran Normanlar, Fransızlar ve Bretonlarla Boemond'un karargâhından Babülkelbe kadar yayılmışlardı. Buradan Dük kapısına kadar Remon Kont dö Tuloz ile Polipiskopos Gaskonlar, Pervansallılar ve, Borgonitollarla birlikte ahzi mevki etmişlerdi.

Dük dö Ferua biraderi Ustaş, Kont Bodvan ilh.. Almanlar, Fransızlar, İtalyanlar, Avusturyalılar hep birden yer tutmuşlardı.

Hıristiyanlar yiyecek bulmak için civardaki nehri, köprünün yokluğundan dolayı, yüze yüze karşıya geçmek mecburiyetinde idiler. Şehir içinde bulunan köprüden geçen Antalya askerleri bunlara hücum ile iz'acatta bulunuyorlardı.

Hıristiyanlar bu küçük müsademelerden pek nâdir olarak kurtuluyorlardı. Bu sebeple Ehlisalip kumandanları bir köprü kurdurmıya karar verdiler. Diğer taraftan şehir sekenesinin Kont dö Tuloz asakirine karşı çıkış hareketleri yapmak üzere kullandıkları bir köprüyü de yıkmıya teşebbüs eylediler. Fakat köprü gayet metin olduğu cihetle vuku bulan hücumlara mukavemet gösterdi. Türkler de hücum eden hıristiyanları kılıçlardan geçirdiler.

Türkler, mütemadiyen huruç hareketleri yapıyorlardı. Bilhassa gece baskınları müthişti. Ehlisalip Türklerin baskınlarından kurtulmak için bir çare buldular. O da kule biçiminde büyük bir makine yaptırmaktan ibaret oldu. İçine asker doldurdular. Bu kule surlara yaklaştırıldı. Fakat muhasarin kuleyi muhafaza eden askerlerin kâffesine büyük miktarda attıkları oklarla kaçırttılar. Civar kapıdan bir huruç hareketi yapan Türkler anudane ve cesurane hücumlarile koskoca ve yirmi misli büyük Ehlisalip ordusunu bozdular ve kuleyi tutuşturdular. Küle çevirdiler. Ertesi günü hıristiyanlar üç mançınık bina ederek bunlarla kaleye kaya parçalar attılar. Bu serbest kapıya malik olan Türkler bütün bu makineleri az vakit içinde tahrip ediyorlardı. Bu da hıristiyanları azîm kayaları kol ile sürükliyerek kapının önüne yığmıya mecbur etti. Artık kapıdan huruç hareketi yapılmaz oldu.

Türkler, öteki kapılardan sık sık huruç hareketleri yapıyorlardı. Muhasara başlıyalı üç ay olmuştu. Üç yüz elli bin kişilik hıristiyan ordusu bir avuç Türkü bir türlü altedemiyordu.

Hıristiyanlar, yavaş yavaş yiyeceksizliğe düştüler. Bu, ta Ehlisalip muharebelerinin bidayetindenberi Türklerin tuttukları bir sevkulceyş plânı idi. Etraf köyleri yakıyorlar, ne ot ne ocak bırakıyorlar, dağlara çekiliyorlar, kalelere kapanıyorlardı. Bu suretle yüz binlerce Ehlisalip ordusu ancak getirdiği erzakla idarelerini yapıyorlardı. Bunlar da bitince vaziyetleri fenalaşıyordu. Hıristiyan ordusu üç ay sonra erzak sıkıntısı çekmiye başladı. Bu katlık mahsureynin cesaretini arttırdı.

(Devamı var)

İstanbul Defterdarlığından:

Vilâyet Hükûmet binası tamirat ve tadilâtı işleri kapalı zarf usuliyle eksiltmeye çıkarılmıştır.

Eksiltme 31/8/942 Pazartesi günü saat 15 de Defterdarlık binasında Millî Emlâk Müdürlüğünde müteşekkil Komisyonda yapılacaktır.

Keşif bedeli (65622,50) lira muvakkat teminatı (4531) lira (13) kuruştur. Şartname ve projesi Millî Emlâk Müdürlüğünden alınacak 3 lira 29 kuruş bedel mukabilinde verilir. İsteklilerin en az bir taahhütte (50000) liralık bu işe benzer iş yaptıtına dair idarelerinden almış oldukları vesikalara istinaden İstanbul Vilâyetine müracaatla ihale gününden tatil günleri hariç üç gün evvel alınmış ehliyet ve 942 yılına ait Ticaret Odası vesikalariyle muvakkat teminatı muhtevi ve 2490 sayılı kanunun tarifatı dairesinde hazırlanmış kapalı ve mühürlü zarf derununda teklif mektuplarını ihale günü saat 14 de kadar Komisyon Reisliğine makbuz mukabilinde tevdi etmeleri. (8279)

İŞÇİ ARANIYOR

İstanbul Elektrik Tramvay ve Tünel İşletmeleri Umum Müdürlüğünden:

İşletmemiz Şişli tamirhanesi için göstereceği ehliyete göre saatte 40 kuruşa kadar ücret verilmek suretiyle 8 tesviyeci, 9 tornacı, 9 tenekeci, 3 planyacı, 3 kaynakçı, 3 dökümcü ve 9 bobinciye ihtiyaç vardır.

Askerlikle alâkası olmıyan istekllerin nüfus hüviyet cüzdanı, hüsnühal kâğıdı, 4 adet vesika fotoğrafı ve şimdiye kadar çalışmış oldukları müesseselerden alınmış iyi hizmet vesikalariyle birlikte 4.8.942 Salı günü saat 14 den 17 ye kadar idarenin Metro Hanı zemin katındaki Zat İşleri ve Sicil Müdürlüğüne müracaatları, lüzumu bildirilir. «8268»

BULMACA

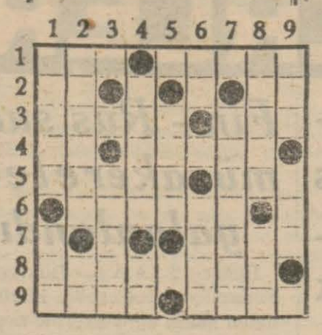

SOLDAN SAĞA:

1 — Hem içilir, hem geçilir, Ekini biçme, 2 — Ekmek yaptır, Nota, 3 — Orta, İnce, Kum, 4 — Bağışlama, Tersi sol, 5 — Cenup Rüzgârı, Tellerden biri, 6 — Mecmua, 7 — Lâtife, 8 — Sonsuzluk, D ilâvesiyle tersi Amerikan parası, Başına F ilâvesiyle Parasız.

YUKARIDAN AŞAĞIYA:

1 — İçine un vesaire konur, Altın, 2 — Bedava, İle, 3 — Meşhur bir motör ismi, 4 — Çanakkale dışındaki körfez, Nota, 5 — Keder, 6 — Kamer, Tersi eski tâbir zevce, 7 — Tersi canlı çiçek, 8 — Sonuna B ilâvesile değirmen, İstikbal, 9 — Lisan, İçki.

Dünkü Bulmacamızın Halledilmiş Şekli

	1	2	3	4	5	6	7	8	9
1	D	O	M	A	T	E	S	●	N
2	A	●	A	S	●	Z	E	K	İ
3	V	A	T	A	N	●	D	E	M
4	E	D	E	B	İ	Y	A	T	●
5	T	A	M	İ	R	E	D	E	H
6	●	M	A	Y	A	●	●	B	E
7	R	●	T	E	N	A	B	E	C
8	E	Ş	İ	T	●	L	A	●	İ
9	T	A	K	●	K	A	L	E	N

RADYO

2 Ağustos 1942

18.00 Program ve Memleket Saat Ayarı.
18.03 Müzik: Radyo Dans Orkestrası. (Nihad Esengin daresinde.)
18,40 Müzik: Fasıl Hey'eti.
19.30 Memleket Saat Ayarı ve Ajans Haberleri.
19.45 İstanbul At Yarışlarının Neticeleri.
19.55 Müzik: Karışık Solo'lar (Pl.)
20,15 Konuşma (Tutum ve Bakım).
20.30 Müzik: Şarkı ve Türküler.
21.00 Konuşma (Ziraat Saati).
21,10 Temsil — Kimgil Ailesi.
21.30 Müzik: «Carmen» Operasından (Pl.)
22.30 Memleket Saat Ayarı ve Ajans Haberleri ve Borsalar.
22.45/22.50 Yarınki Program ve Kapanış.

RAŞİD RIZA TİYATROSU
Halide Pişkin beraber
Harbiyede, Belvü Bahçesinin Alaturka Kısmında Her gece saat (21,30) da
Bu gece
YATAKLI VAGONLAR KONTROLÖRÜ
Komedi — 3 — Perde
Yazan: Raşit Rıza
Hey'et her gece Belvü Bahçesinde temsil vermektedir.

KİMYAGER
HÜSAMEDDİN
İdrar, kan ve sair tahliller. Eminönü, Emlâk ve Eytam Bankası karşısında İzzey Bey Hanı 2 inci kat No. 6

ADEMİ İKTİDAR VE BELGEVŞEKLİĞİNE KARŞI
FORTOBİN
Sevgi, MUAVENET VEKÂLETİNİN RUHSATINI HAİZDİR
HER ECZANEDE BULUNUR POSTA KUTUSU 228
REÇETE İLE SATILIR

İstanbul Defterdarlığından:

İstanbul Adliye Levazım anbarı (6488) lira 48 kuruş keşif bedelli tamirat işi 5/8/942 Çarşamba günü saat 14 de Millî Emlâk Müdürlüğünde müteşekkil Komisyonda açık eksiltme ile ihale edilecektir. Muvakkat teminat 483 liradır.

İsteklilerin en az bir taahhütte 4000 liralık bu işe benzer iş yaptığına dair idarelerinden almış olduğu vesikalara istinaden İstanbul Vilâyetine müracaatla eksiltme tarihinden tatil günleri hariç 3 gün evvel alınmış ehliyet ve 942 yılına ait Ticaret Odası vesikalarını ibraz etmeleri mukatzidir.

Mukavele, eksiltme Bayındırlık İşleri genel ve hususi, fennî şartnameleri ve proje keşif hulâsasiyle buna müteferri diğer evrak Millî Emlâk Müdürlüğünde görülebilir (7820)

TÜRKİYE CUMHURİYETİ
Ziraat Bankası
Kuruluş Tarihi: 1888
Sermayesi: 100,000,000 Türk Lirası
Şube ve Ajans adedi: 265
Ziraî ve ticari her nevi banka muameleleri
Para Biriktirenlere
28.800 Lira İkramiye Veriyor
Ziraat Bankasında kumbaralı ve ihbarsız tasarruf hesaplarında en az 50 lirası bulunanlara senede 4 defa çekilecek kur'a ile aşağıdaki plâna göre ikramiye dağıtılacaktır.

4	adet	1.000	Liralık	4.000	Lira
4	»	500	»	2.000	»
4	»	250	»	1.000	»
40	»	100	»	4.000	»
100	»	50	»	5.000	»
120	»	40	»	4.800	»
160	»	20	»	3.200	»

DİKKAT: Hesaplarındaki paralar bir sene içinde 50 liradan aşağı düşmiyenlere ikramiye çıktığı takdirde % 20 fazlasile verilecektir. Kur'alar senede 4 defa: 1 Eylûl, 1 Birincikânun, 1 Mart ve 1 Haziran tarihlerinde çekilecektir.

İstanbul Defterdarlığından:

Sultanahmet Adliye Emanet Dairesinde 5346 lira 90 kuruş keşif bedelli tamirat işi 5/8/942 Çarşamba günü saat 14 de Millî Emlâk Müdürlüğünde müteşekkil Komisyonda açık eksiltme ile ihale edilecektir. Muvakkat teminat 402 liradır. İsteklilerin en az bir taahhütte 3500 liralık bu işe benzer iş yaptığına dair idarelerinden almış olduğu vesikalara istinaden İstanbul Vilâyetine müracaatla eksiltme tarihinden tatil günleri hariç 3 gün evvel alınmış ehliyet ve 942 yılına ait Ticaret Odası vesikaların ibraz etmeleri muktazidir.

Mukavele eksiltme, Bayındırlık İşleri genel ve hususi ve fennî şartnameleri ve proje ve keşif hulâsasiyle buna müteferri diğer evrak Millî Emlâk Müdürlüğünde görülebilir. (7821)

Deniz Levazım Satınalma Komisyonu İlânları

1 — Tahmin edilen bedeli «21600» lira olan takribi sikleti 120 ton kazan tuğlasının 11.8.942 Salı günü saat 15 de Kasımpaşada bulunan Deniz Levazım Satın Alma Komisyonunda kapalı zarfla eksiltmesi yapılacaktır.

2 — İlk teminatı «1620» lira olup şartnamesi her gün iş saati dahilinde mezkûr komisyondan bedelsiz alınabilir. Resimleri de komisyonda görülebilir.

3 — İsteklilerin 2490 sayılı kanunun istediği vesikalarla birlikte teklif mektuplarını eksiltmenin yapılacağı belli gün ve saatten bir saat evveline kadar adı geçen komisyona vermeleri. «7855»

✝

100 Adet Mancana
300 Kilo Klor
150 Kilo Klor kalsiyum
100 Adet Megafon
250 Adet Batarya düdüğü
550 Adet Ayak havlusu
370 Adet El havlusu

Yukarıda cins ve miktarları yazılı malzemenin 3.8.942 Pazartesi günü saat 11 de Kasımpaşada bulunan Deniz Levzım Satın Alma Komisyonunda pazarlığı yapılacağından istekllerin belli gün ve saatte mezkûr komisyon müracaatları. «8280»

HALK SÜTUNU

Bir Darüşşafaka mezunu iş arıyor

Eski Darüşşafaka mezunu ve dört çocuk babası eski ve yeni yazıyı bilir; muhtelif idrae işlerinde müdürlük yapmış olan orta yaşlı bir Bay hususî ve ticarî müesseselerde iş aramaktadır. Kendisini tavzif etmek lûtfunda bulunacak muhterem iş sahiplerinin «Son Telgraf» Halk sütununda T. D. remzine bir mektupla müracaat etmeleri mercudur.

Riyaziye, kimya ve fizik dersi veriyor

Orta, lise, olgunluk ve yüksek okullara girmek için kanaatkâr bir ücretle riyaziye, fizik, kimya dersleri veriyorum. Arzu olunan yerlere de giderek öğretebilirim. Talip olanların «Son Telgraf» Halk sütununda «Çok iyi öğretici» remzine bir mektupla müracaat etmelerini rica ederim.

Sahip ve Başmuharriri Etem İzzet Benice — Neşriyat Direktörü Cevdet KARABİLGİN
SON TELGRAF MATBAASI

AT YARIŞLARI

Dördüncü Hafta Programı

Bu hafta Pazar günü Veliefendide yapılacak at koşularının dördüncü hafta programı tesbit edilmiştir. Bu programı cedvel şeklinde derceediyoruz:

BİRİNCİ KOŞU (GÖKSU KOŞUSU)

İki yaşındaki yerli safkan İngiliz erkek ve dişi taylara mahsustur. İkramiyesi 850 liradır. Birinciye 700 liradan maada dühuliyeler mecmuu, ikinciye 100 lira, üçüncüye 50 liradır. Sıklet 56 kilo, mesafe 1200 metredir.

Numarası	Atın sahibi	Atın ismi	Yaşı	Kilosu	Binicisi
1 —	Prens Halim	Humayun	2	56	Davut
2 —	Fehmi Simsaroğlu	Pulat	2	56	Bayram
3 —	Fehmi Simsaroğlu	Destegül	2	54,5	Şandor

İKİNCİ KOŞU (SATIŞ KOŞUSU)

Dört ve daha yukarı yaştaki safkan Arap at ve kısraklarına mahsustur. İkramiyesi 190 liradır. Birinciye 120, ikinciye 50, üçüncüye 20 liradır. Dühuliyesi 1,90 liradır. Dört yaşındakiler 56 kilo, beş ve daha yukarı yaştakiler 58 kilo taşıyacaklardır. Mesafesi 2000 metredir.

Numarası	Atın sahibi	Atın ismi	Yaşı	Kilosu	Binicisi	Satış Fiatı
1 —	Muzaffer Batur	Kısmet	14	64	Arkadi	500
2 —	Fazıl Kocagüney	Fidan	5	64	Yula	500
3 —	Nezir Temizer	Murat	4	62	Cemal	500

ÜÇÜNCÜ KOŞU (ÇAMLICA KOŞUSU)

Dört ve daha yukarı yaştaki yerli safkan İngiliz at ve kısraklarına mahsustur. İkramiyesi 300 liradır. Birinciye 225 lira, ikinciye 55, üçüncüye 20 liradır. Dühuliyesi 3 liradır. Dört yaşındakiler 56 kilo, beş ve daha yukarı yaştakiler 58 kilo taşıyacaklardır. 1942 sezonu zarfında kazançları yekûnu 180 lirayı dolduranlara ikişer kilo daha fazlasını kazanmış olanlar yüz lira için ikişer kilo ilâve edilir. mesafesi 2400 metredir

Numarası	Atın sahibi	Atın ismi	Yaşı	Kilosu	Binicisi
1 —	Prens Halim	İlhan	4	74,5	Horvart
2 —	Rüşnü Özen	Alceylân	7	62	Bayram
3 —	Mustafa Vural	Perihan	10	56,5	Reşat

DÖRDÜNCÜ KOŞU (BOĞAZİÇİ KOŞUSU)

Üç ve daha yukarı yaştaki safkan İngiliz at ve kısraklarına mahsustur. İkramiyesi 850 liradır. Birinciye 700 liradan maada dühuliyeler mecmuu, ikinciye 100 lira, üçüncüye 50 liradır. Sıklet üç yaşındakilere 53 kilo, dört yaşındakilere 60 kilo, beş ve daha yukarı yaştakiler 62 kilo taşıyacaklardır. Mesafesi 2400 metredir.

Numarası	Atın sahibi	Atın ismi	Yaşı	Kilosu	Binicisi
1 —	Doktor Seferof	Komisarj	7	62	Arkadi
2 —	Hasan Alağaş	Dandi	9	62	Mecit
3 —	Ahmet Atman	Özdemir	7	56	Sokulay
4 —	Ahmet Atman	Gonca	5	54,5	Filips
5 —	Prens Halim	Romans	7	54,5	Davut
6 —	Fikret Atlı	Umacı	4	54	Ahmet
7 —	Prens Halim	Humahatun	4	52,5	Horvart
8 —	Fehmi Simsaroğlu	Demet	3	45,5	Reşat
9 —	Salih Temel	Çobankızı	3	45,5	Şakir

BEŞİNCİ KOŞU (HANDİKAP, BÜYÜKADA KOŞUSU)

Dört ve daha yukarı yaştaki safkan Arap at ve kısraklarına mahsustur. İkramiyesi 300 liradır. Birinciye 225 lira, ikinciye 55 lira, üçüncüye 20 liradır. Dühuliyesi 3 liradır. Mesafesi 2400 metredir.

Numarası	Atın sahibi	Atın ismi	Yaşı	Kilosu	Binicisi
1 —	Muammer Müdi	Bora	6	64	Davut
2 —	İsmail Hakkı Tekçe	Tuna	5	56	Reşat
3 —	Fehmi Vural	Tarzan	4	50	Ahmet
4 —	Şevket Kargöl	Kuruş	4		Horva
5 —	Ali İlhami Aytaç	Tarhan	4	48	Rıdvan

İKİLİ BAHİS 1, 2, 4, 5 ÇİFTE BAHİS 2 — 4, 4 — 5 İNCİ KOŞULAR ÜZERİNDEDİR.

At yarışına meraklı olan okuyucularımız yarışlar devam ettikçe her Pazar günü bu sahifede muntazam bir yarış programı bulacakları gibi, yarış meraklısı eski bir sporcunun bütün yarışlara ait yapacağı tahminleri de Cumartesi günleri gazetemizde okuyacak ve ona göre bir fikir alacaklardır.

✝ ✝

Bu günkü dördüncü yarış

Bu senenin yarışları başladığındanberi yapılan koşuların en önemlisi kiş şüphesiz, bugünkü dördüncü koşudur. Çünkü bugün bu koşuya girecek hayvanların içinde Ankaradaki Gazi ve Reisicumhur koşularını kazanmış olan Romansla Çobankızı olduğu gibi üstelik bir de Romansın eskidenberi en kuvvetli, en çetin, en yılmaz bir rakibi olan ihtiyar Dandi vardır. Veliefendi çayırının toprağı sert olduğu için bu sert topraktan hoşlanmadığı söylenen Çobankızının, vâkıâ bu yarışta kazanamıyacağını söyliyenler varsa da ayni Çobankızının ayni toprakta geçen sene bir kaç yarış kazandığını ve sahibi olan Salih Temelin en zorlu yarışlarda hayvanını nasıl birinci getirdiğini de unutmamak lâzımdır. Sonra Dandinin de geçen seneki son yarışların birinde ve yine böyle en zorlu atların koştuğu bir koşuda Romans gibi eşsiz bir hayvanla nasıl berabere kaldığını hatırdan çıkarmamalıdır. Hattâ o yarışta önce Dandi birinci ilân edilmişken bahsi müştereklerin ikiye ayrılması ve hakem hey'etini dakikalarca tereddüde düşürmesi üzerine iki hayvanın beraberliklerine hükmedilmek zorunda kalındığı da hatırdan çıkarılmamalıdır.

Geçen haftaki Centilmen koşusunda Komisarj, Umacı, Özdemire karşı 72 kilo ile birinci gelen Dandi bugün 62 kilo ile koşacaktır ki bu da onun için bir başka avantajdır. Böyle olmakla beraber burada kat'i olarak ne bir favori, ne de plâse gösterniyoruz. Çünkü meşhur sözdür:

Ummadığın taş baş yarar!

Bir çocuk çalı ve saz keserken denize düşüp boğuldu

İzmirde Musabeyli civarında 11 yaşında Saffet isminde bir çocuk çardak yapmak üzere deniz kenarında çalı ve sazlar keserken denize düşmüş ve boğularak ölmüştür.

"Ahı minel'aşkı ve halâtihim!,,

(2 inci Sahifeden Devam)

— Veh biçare çocuk! Dedi. Babası da zengindir. Bizim muhasebecinin oğlu... Şu aşk, insana neler yaptırmıyor!...

— Neye demişler?.

«Ahı minel aşkı ve hâlâtihim»
«Ahraka kalbiy bihararetihim.»

Şemsi ağlamıya başlamıştı.

Onu ağlarken gören genç kızın da gözlerinden iki damla yaşı damladı. Göz yaşlarını kimseye göstermemek için hemen dönüp hızlı hızlı uzaklaştı. Anlaşılan, bağırıp Şemsiyi yakalattığına pişman olmuştu...

HÜSEYİN BEHÇET

Lokantacılara masa örtüsü dağıtılacak

Lokantacılar cemiyeti gazino ve lokantalar için manifatura ithalât birliğinden masa örtüsü temin için ticaret odası vasıtasile yaptığı teşebbüsünde muvaffak olduğundan önümüzdeki hafta içinde lokanta ve gazinoiara temin edilen miktar göz önünde tutulmak şartile müesseselerinin büyüklüğü ve ihtiyaçlarına göre muayyen miktarda tevziat yapmıya başlıyacaktır.

Tramvaylara ve tünele asılacak yeni levhalar

Tramvay idaresi, halkın tramvay kapılarında birikmemesi, otomatik kapılı tramvaylarda kapılara yaslanmaması için resimli ve yazılı levhalar hazırlamaktadır. Bunlar tünele, tramvaylara ve umumî yerlere asılacak ve bu gibi hareketlerin fenalığı ve tehlikesi belirtilecektir. Bilhassa tramvay arabasının içi boşken halkın kapılara birikmesinin önüne geçilmesine çalışılacaktır.

Zabıta Romanı No. 41

Sen mi Öldürdün?

Yazan: EDGAR VALLAS Çeviren: MUAMMER ALATUR

— Aziz dostum, dedi, şu zavallı kızı ne diye böyle kızdırırsınız? Con Leli dudaklarını ısırdı:

— Zavallı kız ha! Ben kendisine dedim ki, geceleri patronun odasında uzun müddet kalıyorsunuz. Bu hal dedikoduyu mucip olur. Sonra size bir leke sıçratırlar. İşte bu sözüme kızdı.

Frank güldü:

— Canım şu kızı rahat bırak, dedi, hakikaten hiddetlendiği zaman, siniri çekilmiyor. Zavallı Milli! Sonra siz de doğrusu onu kızdıracak sözler söylemişsiniz. Elbette akşamları odama gelir. Şimdiye kadar bir defa değil, beş yüz defa gelmiştir. Evlendikten sonra işlerimi daha genişletmek istiyorum. Onun için teşkilâtı da genişletmiye ihtiyaç var. Geceleri Matmazel Milli ile beraber çalışıyoruz. Herşeyi yoluna koyduktan sonra, tabii yapacağımız işlerden size de malûmat vereceğim. Zavallı Milli!

Frank güle güle odadan çıktı.

Con Leli'nin ancak işini bitirdikten sonra gazetesini okumak âdetiydi. Fakat bu fırtınadan sonra sükûnet bulmak için «Taymis»i açtı ve koltuğuna oturdu. Küçük muhabereler sütunu kendisini alâkadar etmedi. Lâkin küçük bir zabıta haberi dikkatini celbetti. Bu haberde Londrada beynelmilel dört hırsız şebekesi bulunduğu ve bu şebekelerin İngilterenin bir ucundan öbür ucuna kadar faaliyetlerine devam ettikleri yazılıyordu.

Leli bunlardan yalnız üçünün mühim faaliyette bulunduklarını biliyordu. Biri, mücevherat hırsızlıklarında kendinden sık sık bahsedilen Holandalılar çetesi, ötekiler de İngilizi ve Amerikalılardan karışık çetelerdi. Bu haberde son bir marifetlerinden daha bahsediliyordu. Bunlar Lane parkı civarında Düşes Grithorn'un evini soymuşlar ve 8000 İngiliz liralık kıymetinde pırlanta bir gerdanlığı çalmışlardı. Gazete, bu gerdanlığın modası geçmiş eski bir aile hatırası olmakla beraber, taşlarının büyük bir kıymette olduğunu ilâve ediyordu.

Diğer bir haber daha dikkatini çekti. Bu haberde de müfettiş Barrabal'ın sıhhatinin gittikçe salâha yüz tuttuğu, fakat bu salâhın pek yavaş ilerlediği bildiriliyordu.

Hırsızlık iki gün evvel yapılmıştı. Fakat zabıta, hâdiseyi daha iki gün haber vermemelerini gazetelerden rica etmişti. Şimdi gerdanlığın fotoğrafı da neşrediliyor ve her taşı ayrı ayrı tarif olunuyordu.

Leli gazeteyi bıraktı, pencerenin yanına gelerek sokağı seyretmiye başladı.

Bu sırada Milli içeriye girdi. Sanki demin ifrit kesilen, odadan çıkarken kapıları vuran kadın o değildi. Gülerek Leli'ye doğru yaklaştı, özür diledi:

— Affedersiniz, dedi, insanların bazan kendilerini kaybettiği zaman oluyor. Benim zaten daha sabahtan bilmem neden canım sıkılıyordu. En küçük şeyden hemen sinirleniyordum. Amma, doğrusunu isterseniz, bugün siz de hep dikine konuştunuz.

Leli de gülümsemiye başladı:

— Evet, itiraf ederim, öyle oldu.

— Hangi kadın vardır ki, yüzüne karşı ahlâksızlık yaptığından bahsediniz de, tahammül etsin.

Öyle yumuşak sesle konuşuyordu ki, bu, neş'esinin yerine geldiğine alâmetti.

— Matmazel Beril hakkındaki söylediğim sözlerden de özür dilerim. İşittim, nerdeyse buraya gelecekmiş.

(Devamı Var)